



COMISSÃO NACIONAL DE ELEIÇÕES

Conta de Gerência XVIII e XIX CNE 2025



COMISSÃO NACIONAL DE ELEIÇÕES

RELATÓRIO

GERÊNCIA - 2025

XVIII Comissão

(01/01/2025 a 25/07/2025)

Presidente

José António Henriques dos Santos
Cabral
Juiz Conselheiro

Membros

Teresa de Andrade Leal Coelho
Fernando José dos Santos Anastácio
Fernando José Silva
Ana Rita Serra Andrade
Gustavo Weigert Behr
Sérgio Manuel Pratas
André João Maurício Leitão do Valle
Wemans
André Manuel Santos Rodrigues Barbosa
Rogério Paulo Jesus Lourenço Jóia
Mafalda Castro de Sousa
Sílvia Damila Macedo Lino Gonçalves
Diana Isabel Bechet Gonçalves Vale
(até 15/01/2025)
Francisco José Fernandes Martins
(até 04/04/2025)
Frederico Ferreira Valente Nunes
(até 04/04/2025)
João Manuel Rosa de Almeida
(até 11/04/2025)

XIX Comissão

(25/07/2025 a 31/12/2025)

Presidente

João Carlos Pires Trindade
Juiz Conselheiro

Membros

Teresa de Andrade Leal Coelho
Fernando José Silva
Fernando José dos Santos Anastácio
Ana Rita Serra Andrade
André João Maurício Leitão do Valle
Wemans
Sérgio Manuel Pratas
Rodrigo Sampaio Ferreira Roquette
Miguel Jesus Neves Ferreira da Silva
Mafalda Castro de Sousa
João Luís Belchior Tomé Pilão

ÍNDICE

1. Nota introdutória.....	4
1.1. Enquadramento legal e normativo	4
2. Enquadramento Orçamental.....	5
2.1. Orçamento CNE 2025	5
3. Atividade da CNE	9
4. Recursos utilizados	24
4.1. Recursos Humanos	24
4.2. Recursos tecnológicos.....	26
5. Investimento	27
5.1. Investimentos realizados em 2025.....	27
6. Execução Financeira.....	28
6.1. Das Despesas	28

ANEXOS:

Demonstrações financeiras

Demonstrações orçamentais

1. Nota introdutória

Os Serviços de Apoio à CNE organizaram os elementos que constituem a Conta de Gerência de 2025 e elaboraram o respetivo Relatório, a fim de serem submetidos à aprovação da Comissão, nos termos do disposto na alínea c) do n.º 4 do artigo 1.º do Regimento da Comissão Nacional de Eleições (Deliberação n.º 145/2025, de 30 de janeiro).

O relatório que se apresenta traduz a gestão da CNE na vertente orçamental e financeira, tendo em conta as alterações efetuadas ao longo do ano de 2025, e é parte integrante do processo de prestação de contas relativo relativos ao exercício económico de 1 de janeiro a 31 de dezembro de 2025, nos termos da Resolução n.º 4/2024, de 23 de dezembro e da Instrução n.º 1/2019, de 6 março, do Tribunal de Contas.

Na globalidade das despesas, geriu-se um total orçamentado de **4.130.437€**, com uma execução de **74,4%** transposto em:

- **3.750.347€ - Despesas Correntes**, com execução de **75,9%**;
- **380.000€ - Despesas de Capital**, com execução de **60,2%**.

O Orçamento inicial era de **3.587.903€** acrescido de dois reforços:

- Reforço de **157.000€** para cumprimento das obrigações legais no âmbito da realização da eleição antecipada para a Assembleia Legislativa da Região da Autónoma da Madeira, não prevista;
- Reforço de **385.444€** para cumprimento das obrigações legais no âmbito da realização da eleição antecipada da Assembleia da República.

1.1. Enquadramento legal e normativo

A gerência objeto de prestação de contas, enquadra-se no normativo e referencial contabilístico Sistema de Normalização Contabilística para as Administrações Públicas (SNC-AP), como modelo único de prestação de contas anual e em respeito com o previsto na Lei de Enquadramento Orçamental (LEO), normas técnicas aplicáveis.

A CNE é uma entidade independente que funciona junto da Assembleia da República, dotada de autonomia administrativa.

2. Enquadramento Orçamental

2.1. Orçamento CNE 2025

O Plano de Atividades, o Mapa de Pessoal e o projeto de Orçamento para 2025 foram aprovados pela Comissão Nacional de Eleições na reunião plenária de **13 de agosto de 2024**.

No projeto de orçamento foram inscritos para as despesas correntes e de capital, os montantes de 3.207.903,00€ e 380.000,00€, respetivamente, o que totalizou o montante de 3.587.903,00€

Em **29 de janeiro de 2025** foi submetido ao Presidente da Assembleia da República um pedido de extinção integral das cativações aplicadas, o qual foi autorizado em 28 de fevereiro. À data incidiu, apenas, no agrupamento de “Bens e Serviços”, ascendendo ao montante de 616.017,00€.

Para dar cumprimento às obrigações legais da Comissão no âmbito da realização da eleição antecipada da Assembleia Legislativa da Região Autónoma da Madeira, foi submetido ao Presidente da Assembleia da República, em **29 de janeiro de 2025**, um pedido de reforço do Orçamento da CNE, no montante de 157.000,00€, o qual foi contemplado no primeiro orçamento suplementar da Assembleia da República para o ano de 2025, tendo sido aprovado em 13 de março.

Para dar cumprimento às obrigações legais da Comissão no âmbito da realização da eleição antecipada da Assembleia da República, foi submetido ao Presidente da Assembleia da República, em **23 de março de 2025**, um pedido de reforço do Orçamento da CNE, no montante de 385.444,00€, o qual foi aprovado.

Em **3 de junho de 2025** foi submetido ao Presidente da Assembleia da República um novo pedido de extinção de cativação de verbas, que abarcasse os restantes agrupamentos, no valor de 557.222,00 € tendo sido autorizado em 26 de junho.

No ano de 2025 foram efetuadas doze alterações orçamentais verticais, que refletem, nos reforços e anulações, os ajustamentos necessários à execução do orçamento.

As alterações orçamentais de créditos especiais refletem os reforços do orçamento.

Da execução do Orçamento, decorreu um saldo entregue no valor de 1.135.968,54€, do qual 949.179,20€ corresponde a despesas correntes e 186.789,34€ a despesas de capital.

Da análise do quadro 1, retira-se que em valores globais, o orçamento de 2025 corrigido, face ao orçamento de 2024, apresenta um acréscimo global de 11%.

As Despesas Correntes, apresentam um acréscimo de 10,8%, variação esta que se encontra relacionada com os atos eleitorais ocorridos em cada ano.

No que se refere às Despesas de Capital, apresenta um acréscimo de 13,8%

Quadro 1 - Orçamento da Comissão Nacional de Eleições

Unidade: euro

Tipo de Despesa	Orçamento Corrigido 2024	Orçamento 2025		VARIÇÃO%	
		Inicial	Corrigido	4	5
	(1)	(2)	(3)	(2/1)	(3/1)
DESPESAS CORRENTES	2 822 000,00	3 207 903,00	3 750 347,00	11,4%	13,3%
DESPESAS DE CAPITAL	275 000,00	380 000,00	380 000,00	13,8%	13,8%
Total FF 319	3 097 000,00	3 587 903,00	4 130 347,00	11,6%	13,3%
DESPESAS CORRENTES	544 000,00	0,00	0,00	0,0%	0,0%
Total FF 31E	544 000,00	0,00	0,00	0,0%	0,0%
DESPESAS CORRENTES	101 500,00	0,00	0,00	0,0%	0,0%
Total FF 541	101 500,00	0,00	0,00	0,0%	0,0%
Total DESPESAS CORRENTES	3 467 500,00	3 207 903,00	3 750 347,00	9,3%	10,8%
Total DESPESAS DE CAPITAL	275 000,00	380 000,00	380 000,00	13,8%	13,8%
Total Geral	3 742 500,00	3 587 903,00	4 130 347,00	9,6%	11,0%

2.2 Execução Orçamental

Em 2025, os encargos assumidos atingiram o montante de 2.994.378,46€ (Quadro 2), traduzidos numa execução orçamental de 72,5%, e numa diferença de 1.135.968,54€ face ao valor total orçamentado.

O nível de execução orçamental atingiu, nestes termos os 74,7% em "Despesas Correntes" e os 50,8% em "Despesas de Capital".

O grau de execução orçamental registado deve-se às consecutivas eleições que não permitiu desenvolver alguns projetos que estavam devidamente planeados e orçamentados.

Quadro 2 - Síntese da Execução Orçamental

Unidade: euro

Tipo de Despesa	Execução Orçamental		
	Orçamento 2025 Corrigido	Montante	Grau
	(1)	(2)	(2/1)
DESPESAS CORRENTES	3 750 347,00	2 801 167,80	74,7%
DESPESAS DE CAPITAL	380 000,00	193 210,66	50,8%

Total	4 130 347,00	2 994 378,46	72,5%
-------	--------------	--------------	-------

O Gráfico 1 apresenta a distribuição da despesa por agrupamento económico: as “Despesas com Pessoal” representam 45% do total da despesa de 2025, seguidas das “Aquisições de Bens e Serviços” (43%), das “Aquisições de Bens de Capital” (9%) e das “Transferências Correntes” (3%)

Gráfico 1 – ORÇAMENTO INICIAL CORRIGIDO - DISTRIBUIÇÃO DA DESPESA POR GRUPOS ECONÓMICOS EM 2025

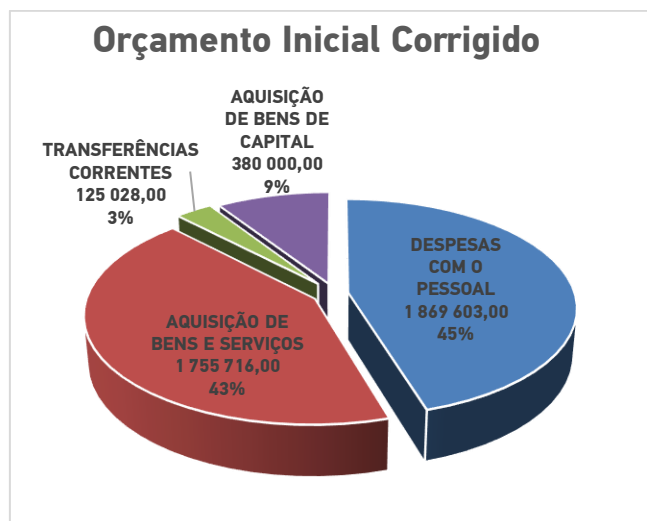

O Gráfico 2 apresenta a distribuição da despesa por agrupamento económico: as “Despesas com Pessoal” representam 47% do total da despesa de 2025, seguidas das “Aquisições de Bens e Serviços” (44%), das “Aquisições de Bens de Capital” (7%) e das “Transferências Correntes” (2%)

Gráfico 2 – ORÇAMENTO EXECUTADO - DISTRIBUIÇÃO DA DESPESA POR GRUPOS ECONÓMICOS EM 2025

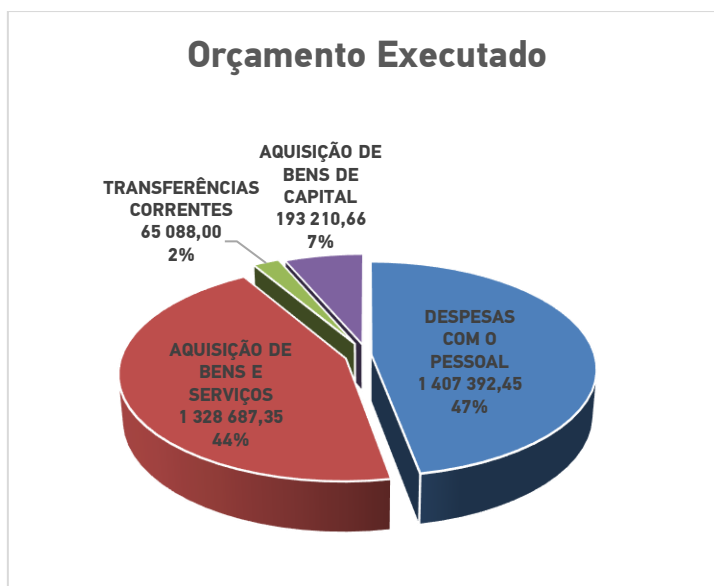

Quadro 3 - Orçamentos CNE 2024 - 2025 (Despesa)

		2024	2025
Despesas com pessoal	orçamento	1 621 400,00	1 869 603,00
	executado	1 324 217,85	1 407 392,45
Aquisição de Bens	orçamento	69 700,00	110 581,80
	executado	30 252,27	53 314,21
Aquisição de Serviços	orçamento	1 428 176,00	1 645 134,20
	executado	1 403 718,83	1 275 373,14
Transferências Correntes	orçamento	152 000,00	125 028,00
	executado	69 480,00	65 088,00
Outras despesas correntes	orçamento	1 224,00	0,00
	executado	1 224,00	0,00
Investimento	orçamento	470 000,00	380 000,00
	executado	177 730,29	193 210,66
Total	orçamento	3 742 500,00	4 130 347,00
	executado	3 006 623,24	2 994 378,46

- ❖ A componente de *despesas com pessoal* integra quer as remunerações dos trabalhadores, quer as senhas de presenças e demais despesas associadas aos Membros da CNE.
- ❖ A componente de *aquisição de serviços* integra as despesas com as campanhas de esclarecimento cívico.
- ❖ No orçamento do ano de 2024 aprovado pela AR, acrescem os reforços nos montantes de 544 000,00 € e 101 500,00, € distribuídos pelos subagrupamentos de aquisição de serviços e transferências correntes, bem como a transferência de 195 000,00 € de capital para correntes.
- ❖ No orçamento do ano de 2025 aprovado pela AR, acrescem os reforços nos montantes de 157 000,00 € e 385 444,00 € distribuídos pelos subagrupamentos de aquisição de serviços e transferências correntes.

Gráfico 3 - Orçamentos CNE 2024 - 2025 (Despesa)

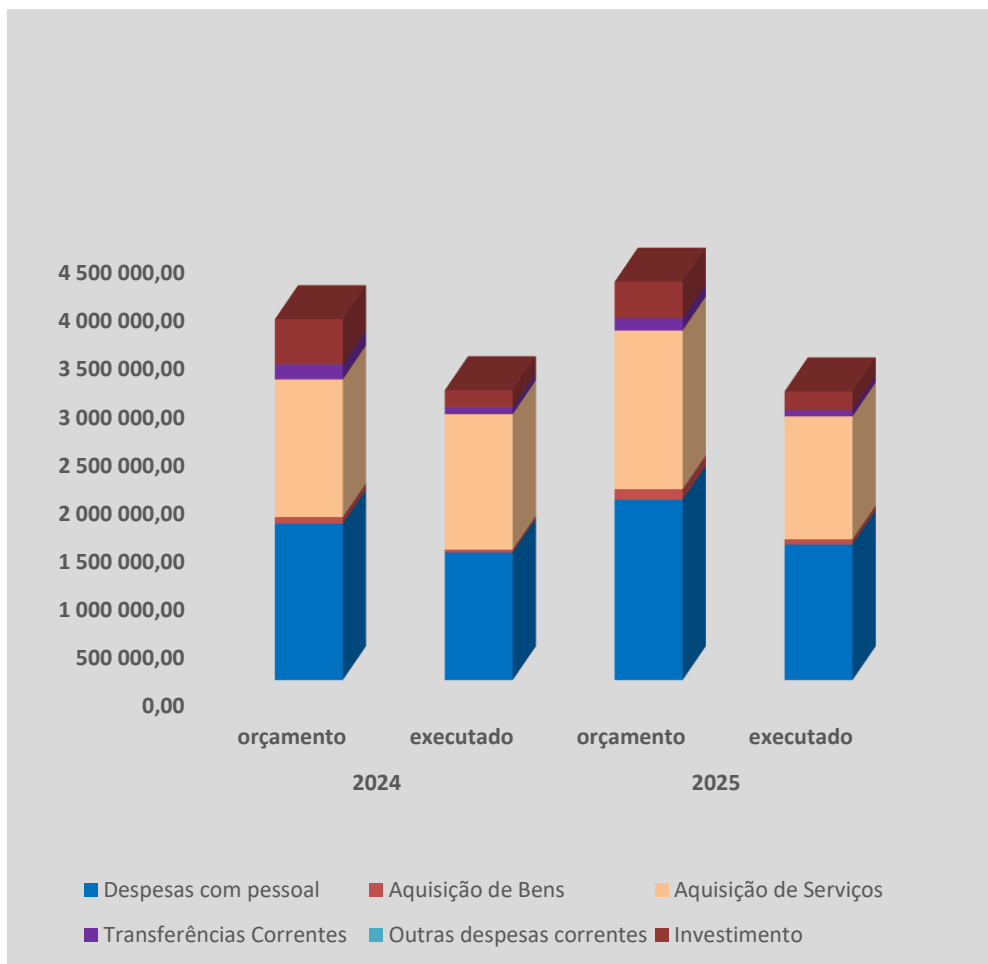

3. Atividade da CNE

A atividade da CNE é atípica face à dos demais órgãos e serviços do setor público, em sentido amplo, e traduz-se no exercício das respetivas atribuições quanto aos atos eleitorais e referendários, sendo que estes são distintos em várias dimensões, designadamente em termos da sua natureza, abrangência geográfica, volume de trabalho, necessidade de esclarecimento, etc.

Tal significa que as atividades desenvolvidas, o orçamento a elas afeto e as necessidades de pessoal dos serviços varia de uns anos para outros, em função do número ou tipo de atos eleitorais e referendários que se realizem num certo ano.

Não pode deixar de se sublinhar que a cada *eleição* corresponde um “*ciclo eleitoral*” que compreende três períodos: pré-eleitoral, eleitoral e pós-eleitoral.

A duração de cada ciclo eleitoral é, em regra, superior a um ano e pode ultrapassar os três anos (como sucede com as eleições autárquicas gerais) e, por esse facto, os ciclos eleitorais sobrepõem-se reiteradamente.

No ano de 2025, durante o mandato da XVIII CNE realizaram-se 42 reuniões plenárias e 10 reuniões de CPA e durante o mandato da XIX CNE realizaram-se 33 reuniões plenárias e 3 reuniões de CPA.

Nos pontos seguintes, apresenta-se a síntese das *atividades planeadas* para o ano de 2025 e sua execução:

CAMPANHAS DE ESCLARECIMENTO - ATOS ELEITORAIS			
2025	Projeto aditado	Campanha de esclarecimento - eleição da Assembleia Legislativa da Região Autónoma da Madeira (ALRAM)	Executado a 100% e concluído no 1.º trimestre
	Projeto aditado	Campanha de esclarecimento cívico - eleição da Assembleia da República	Executado a 100% e concluído no 2.º trimestre
	Projeto 1	Esclarecimento cívico continuado	Execução continuada
	Projeto 2	Campanha de esclarecimento cívico - eleição dos Órgãos das Autarquias Locais	Executado a 100% no 3.º trimestre
	Projeto 3	Campanha de esclarecimento cívico - eleição do Presidente da República	Iniciado no 4.º trimestre

Execução:

- ❖ Para as campanhas de esclarecimento cívico no âmbito das eleições antecipadas (ALRAM e AR) foram adotados procedimentos concursais por ajuste direto, com fundamento na urgência imperiosa na aquisição dos serviços, com convite à entidade selecionada no concurso de conceção da última campanha de esclarecimento promovida.

Para a campanha de esclarecimento cívico para as eleições dos órgãos das autarquias locais e do Presidente da República (AL e PR) foi adotado, como usual, o concurso público de conceção (publicado no DR, II série, em 18 de junho de 2025 e DR, II série, em 28 de outubro, respetivamente).

- ❖ Tais campanhas integraram obrigatoriamente, nos termos da lei, *spots* nas estações de televisão e de rádio, a que se juntam anúncios na imprensa e na *Internet*, em particular nas redes sociais, folhetos explicativos e, para cada uma, caderno de apoio à eleição, caderno de apoio ao voto em mobilidade e caderno de apoio ao dia da eleição e dias de votação, bem como para os trabalhos das assembleias de recolha e contagem dos votos dos recenseados no estrangeiro, nas eleições AR.
- ❖ Campanhas em parceria com outras entidades:
Com a Imprensa Nacional Casa da Moeda (INCM), através da publicação nas suas redes sociais (e partilhadas nas da CNE) de informações e esclarecimentos validados pela CNE, no âmbito das eleições ALRAM 2025, AR 2025 e AL 2025;
Com o Alto Comissariado para as Migrações (AIMA), através da elaboração de cartões informativos em português, inglês e espanhol, destinados aos cidadãos estrangeiros residentes em Portugal, com capacidade ativa e passiva, para difusão nas plataformas digitais e redes sociais de ambas as entidades, na eleição AL 2025.

CAMPANHAS ESPECÍFICAS

2025	Projeto 4	Campanha específica - cidadãos com deficiência	Execução continuada
	Projeto 5	Campanha específica - crianças e jovens	Execução continuada.
	Projeto 6	Campanha específica - pessoas migrantes	Execução continuada

Execução:

- ❖ O projeto relativo aos **cidadãos com deficiência** concretizou-se, sobretudo, através da elaboração de documentação adaptada e sua divulgação no âmbito de todas as eleições realizadas, em parceria com o INR, a SGMAI, a ACAPO, a FENACERCI, a FPAS, a HUMANITAS, a APD e a FAPPC.

Nas eleições nacionais abrangidas pelo presente relatório (AR) foi produzido vídeo de apelo à participação eleitoral das pessoas com deficiência, protagonizados por cidadãos indicados pelas associações parceiras no grupo de trabalho das “Eleições Acessíveis”.

Nos folhetos informativos em linguagem fácil e formato acessível manteve-se a inserção de um QRCODE, que permite em primeiro lugar assistir ao vídeo com interpretação dos respetivos conteúdos em língua gestual portuguesa, bem como escutar a sua leitura em voz alta.

Para o efeito, realizaram-se diversas reuniões de trabalho entre técnicos dos referidos organismos.

- ❖ O projeto relativo às **crianças e jovens** integrou:
 - A manutenção *on line*, incluindo em domínio próprio, da **campanha #paradetequeixar**.
 - O apoio ao projeto **“Miúdos a Votos”** da revista Visão Júnior e Rede de Bibliotecas Escolares. Este projeto, com início em finais de 2016 e anualmente renovado, consistiu em votar nos “livros mais fixes”, desenvolvido com os alunos do ensino básico e do ensino secundário. Imita o processo eleitoral e o ato eleitoral de órgãos de Estado, envolvendo, entre outros, as fases de recenseamento, de apresentação e apreciação de candidaturas, da respetiva campanha eleitoral e da votação e escrutínio.

ESCLARECER E GARANTIR O DIREITO DE RECLAMAÇÃO E PROTESTO

2025	Projeto 7	Modelos de protesto e reclamação	Executado a 100%
------	-----------	---	------------------

Execução:

- ❖ Foram produzidos dois cadernos de “Modelos de protestos e reclamações”, o Modelo n.º 1 destinado às operações de votação e o Modelo n.º 2 às operações de apuramento. O formulário de protesto ou reclamação discrimina as várias situações que podem constituir motivo para a sua apresentação e, ainda, um campo para observações. Do verso consta a correspondente fundamentação legal. O eleitor preenche o formulário de protesto ou reclamação e destaca o original que se destina à mesa da assembleia ou secção de voto. O duplicado serve de recibo e deve ser-lhe devolvido.
- ❖ Os cadernos foram distribuídos por todas as mesas das assembleias de voto, em todos os atos eleitorais realizados: ALRAM 2025, AR 2025 e AL 2025.

GABINETE DO ELEITOR

2025	Projeto 8	Gabinete do eleitor / Contact Center	Executado a 100%
-------------	-----------	---	------------------

Execução:

- ❖ Este projeto é fulcral para assegurar a capacidade de resposta efetiva da CNE aos cidadãos e demais destinatários da sua atividade no quadro dos processos eleitorais.
Consiste na implementação de um *Contact Center* no início do período eleitoral, que integra os juristas dos SA-CNE e alunos e licenciados em Direito, com um duplo objetivo: garantir o esclarecimento dos cidadãos no contexto do processo eleitoral e (ii) proporcionar àqueles estudantes a aplicação de conhecimentos técnicos e jurídicos em matéria eleitoral, previamente ministrados em ação de formação, enriquecendo a componente académica e permitindo desenvolver aptidões ao nível profissional.
- ❖ A composição do *Contact Center* é variável, em número, consoante o tipo de ato eleitoral (nacional ou regional).
- ❖ Através deste projeto foi possível responder às solicitações recebidas por escrito e dar resposta telefónica aos contactos diariamente recebidos.
- ❖ No ano de 2025, o projeto foi executado nas eleições ALRAM 2025, AR 2025 e AL 2025 e na primeira fase da eleição PR 2026.

SÍLIO OFICIAL DA CNE NA INTERNET

2025	Projeto 10	Promover a comunicação externa através do sítio oficial da CNE na Internet	Execução continuada.
-------------	------------	---	----------------------

Execução:

- ❖ Este projeto é de execução continuada, atendendo às necessárias constantes melhorias e atualizações e às diversas intervenções de carácter tecnológico que o sítio reclama.
- ❖ Na vertente da informação disponibilizada, é objeto de constante atualização, destacando-se os conteúdos disponibilizados nas páginas dedicadas a cada ato eleitoral, bem como o esclarecimento prestado através das “Respostas às Perguntas Frequentes”, revistas antes de iniciado cada processo eleitoral, quanto ao tipo de eleição em causa, e em caso de alterações legais.
- ❖ Quanto à reformulação do próprio sítio e de acordo com o processo de trabalho definido, foi concluída a segunda etapa do projeto, relacionada com a recolha e sistematização das necessidades de cada departamento. Exigirá, ainda, a Estruturação e design do futuro sítio e, por fim, o Desenvolvimento do sítio.

SÍLIO OFICIAL DA CNE NA INTERNET

2025	Projeto 11	Promover a comunicação externa através das Redes Sociais	Execução continuada.
-------------	------------	---	----------------------

Execução:

- ❖ A CNE desenvolveu a sua atividade nas redes sociais e a verificou um contínuo crescimento do número de seguidores. Este crescimento revelou-se particularmente expressivo nos períodos eleitorais. Veja-se o seguinte quadro.

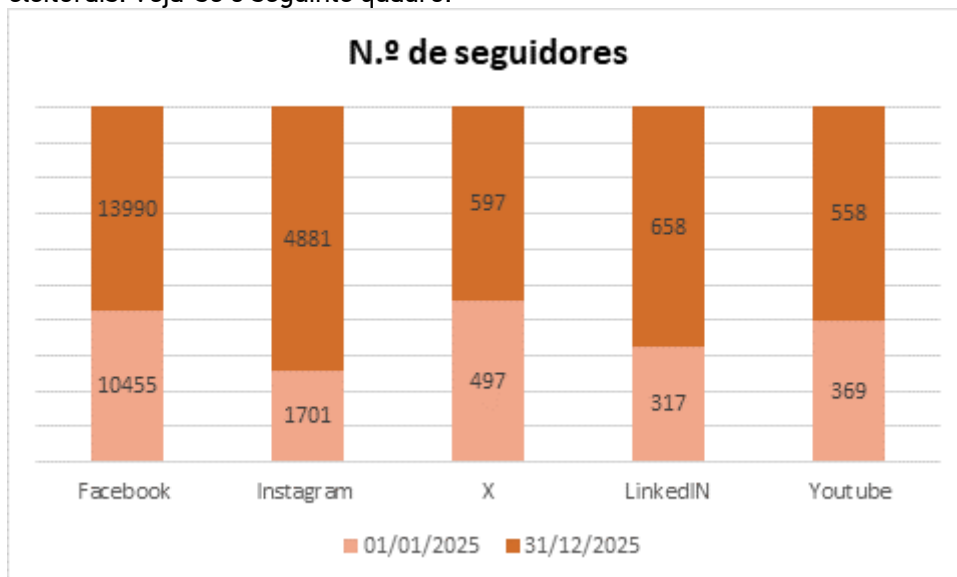

- ❖ As publicações realizadas nas redes sociais da CNE incidiram sobre as seguintes temáticas:

Tema	N.º de conteúdos	Peso (%)
ALRAM2025	18	6,4%
AR2025	40	14,1%
AL2025	92	32,5%
PR2026	38	13,4%
Desinformação	9	3,2%
Publicações partilhadas	25	8,8%
Mesa de voto	22	7,8%
CNE 50 anos	10	3,5%
CNE	1	0,4%
Informação genérica sobre eleições e/ou apelo ao voto	15	5,3%
Cooperação e eventos	4	1,4%
Efemérides	9	3,2%
Total	283	100%

ESTRATÉGIA DE COMUNICAÇÃO

2025	Projeto 12	Implementar a nova estratégia de comunicação	Execução continuada.
-------------	------------	---	----------------------

Execução:

- ❖ O contrato de serviços de assessoria e consultoria na área da comunicação, terminou a 31 de janeiro de 2025.
- ❖ A partir de 11 de fevereiro, o gabinete de Comunicação e Relações Públicas (CRP), passou a funcionar com apenas 1 técnico superior.
- ❖ Durante o período em análise, foram desenvolvidas diversas ações, com especial incidência nas comemorações do 50.º aniversário da CNE e nos atos eleitorais realizados. Destacam-se, neste âmbito, os seguintes eventos:
 - Sessão Solene Comemorativa do 50.º aniversário da CNE, a 15 janeiro de 2025; e
 - Conferência “Inteligência Artificial, Democracia e Eleições”, a 27 de fevereiro de 2025.
- ❖ Neste mesmo período, foram redigidos e divulgados 6 comunicados relativos a:
 - Deslocação da CNE à RAM;
 - Protocolo com o MediaLab-ISCTE;
 - Conferência do 50.º aniversário da CNE
 - Rally de Portugal
 - E-mail falso em nome da CNE;
 - Esclarecimento sobre o preenchimento do boletim de voto.

Acresce uma nota de imprensa sobre o Protocolo com a Agência LUSA, uma informação de agenda e 16 conteúdos informativos para a página “Acontece” do site da CNE.
- ❖ No plano internacional, a CNE respondeu ao pedido de contributos para a Newsletter da A-WEB, com a redação de 3 artigos.
- ❖ Participação na sessão de apresentação das ações do TikTok para garantir a Integridade Eleitoral durante as Eleições Legislativas de 2025 e na conferência “Convergência entre Media e Tecnologia 2025”, promovida pelo Aveiro Media Competence Center (AMCC).
- ❖ Continuação do projeto de análise ao Sítio: a nível interno, a realização de entrevistas com as várias áreas funcionais e, a nível externo, pedido de contributos junto dos nossos parceiros institucionais (partidos políticos, câmaras municipais e juntas de freguesia) e membros de mesa.

COMEMORAÇÕES DO 50.º ANIVERSÁRIO DA CNE

2025	Projeto 13	Programa e ações das comemorações	Executado a 100%.
-------------	------------	--	-------------------

Execução:

- ❖ Criada em 15 de novembro de 1974, pela Lei Eleitoral da Assembleia Constituinte, a I CNE tomou posse e teve lugar a sua primeira reunião plenária em 27 de fevereiro de 1975. As comemorações do 50.º aniversário tiveram início em novembro de 2024. A CNE assinalou o seu 50.º aniversário com um conjunto de iniciativas (identidade visual e conteúdos comemorativos):
 - Identidade visual própria, transversal a todos os suportes de comunicação associados às comemorações.
 - Exposição virtual “50 anos da CNE”, concebida como um projeto interativo e informativo, acessível ao público em geral, que integra:
 - A composição de todas as CNE desde a sua criação;

- Informação sobre todos os atos eleitorais e referendários realizados em Portugal até ao final de 2024;
 - Registo audiovisual de diversas campanhas de esclarecimento cívico realizadas ao longo das últimas décadas; e
 - Uma apresentação sistematizada das competências da CNE nos seus três grandes eixos de atuação: “Esclarecer e Informar”, “Regular e Disciplinar” e “Cooperar Institucional e Tecnicamente”, e
 - Vídeo institucional sobre a história da Comissão Nacional de Eleições, que integra a exposição virtual.
- Diversos materiais comemorativos de divulgação, com identidade gráfica alusiva aos 50 anos da CNE, incluindo sacos de pano, blocos de notas, canetas e pastas, bem como uma peça de porcelana comemorativa, destinada a oferta institucional.
 - Sessão Solene Comemorativa, no dia 15 de janeiro de 2025, na Sala do Senado da Assembleia da República. Durante a cerimónia, foram homenageadas personalidades com contributos marcantes para o percurso da Comissão, nomeadamente:
 - Todos os Presidentes da CNE: Juiz Conselheiro José Vítor Soreto de Barros (entre 30 de março de 2016 e 2 de outubro de 2024); Juiz Conselheiro Fernando Costa Soares (entre 12 de maio de 2010 e 30 de março de 2016); Juiz Conselheiro João Carlos Barros Caldeira (entre 5 de junho de 2006 e 12 de maio de 2010); Juiz Conselheiro António de Sousa Guedes (entre 14 de junho de 2000 e 5 de junho de 2006); Juiz Conselheiro Armando Pinto Bastos (entre 9 de junho de 1995 e 14 de junho de 2000); Juiz Conselheiro João Augusto Pacheco e Melo Franco (entre 13 de maio de 1980 e 29 de março de 1995); e Juiz Conselheiro Adriano Vera Jardim (entre 27 de fevereiro de 1975 e 26 de fevereiro de 1980);
 - Os membros com mais de 20 anos de funções: João Azevedo, Jorge Miguéis e João Almeida;
 - O Secretário da 1.ª CNE na sua primeira reunião, Armindo Ribeiro Mendes;
 - O Secretário da Comissão e Coordenador dos Serviços durante 27 anos, Fátima Abrantes Mendes; e
 - O 1.º Diretor do STAPE, Luís Costa Correia.
 - Podcast “Mesa de Voto”, produzido em parceria com a Antena 1, com o objetivo de esclarecer dúvidas e desfazer mitos em torno do processo eleitoral. Os 20 episódios foram emitidos semanalmente na Antena 1, entre 31 de janeiro e 27 de junho de 2025.
 - Conferência de Encerramento: teve lugar no dia 27 de fevereiro de 2025, com a realização da Conferência “Inteligência Artificial, Democracia e Eleições”, na Faculdade de Direito da Universidade de Lisboa, que contou com dois painéis temáticos: “Inteligência Artificial e Eleições” e “Democracia e Inteligência Artificial”.
Este evento final visou promover a reflexão em torno dos desafios contemporâneos colocados pelas novas tecnologias aos processos eleitorais e ao funcionamento democrático, reunindo especialistas de várias áreas.
 - Produção do livro da conferência “Inteligência Artificial, Democracia e Eleições”, com o conteúdo das diversas intervenções ocorridas ao longo dos trabalhos da conferência, de renomados especialistas.

FISCALIZAR O PROCESSO ELEITORAL

2025

Projeto 15

Atividade de controlo corrente no quadro das eleições

Execução continuada.

Execução:

- ❖ Este projeto corresponde à atividade geral de supervisão dos processos eleitorais ALRAM/2025, AR/2025 e AL/2025 e início de PR 2026
 - Inclui o conjunto das atividades e tarefas legalmente cometidas à CNE, ainda que não se esgote nas mesmas, no quadro das eleições realizadas, destacando-se a elaboração do Mapa-calendário das operações eleitorais, em todos os atos eleitorais; a elaboração do “Mapa de Deputados” na eleição AR/2025, publicado em DR; a emissão de comunicados oficiais sobre diversos assuntos específicos, em cada ato eleitoral; disponibilização de diversa documentação de apoio e de esclarecimento destinada, em particular, aos cidadãos, às candidaturas, aos agentes da administração eleitoral e aos órgãos de comunicação social; distribuição e sorteio dos tempos de antena reservados às candidaturas; designação dos membros da CNE para presidir às Assembleias de Apuramento Geral da Europa e Fora da Europa, bem como a credenciação dos delegados das candidaturas e a designação dos membros das mesas de recolha e contagem e contagem dos votos, no âmbito da eleição AR/2025 e elaboração dos Mapas Oficiais com o resultado das eleições, publicados em DR.
- ❖ Ainda neste âmbito geral de supervisão dos processos eleitorais, destacam-se as seguintes ações de apoio:
 - Disponibilização da plataforma VPN.Eleitoral às assembleias de apuramento distrital/intermédio e geral, em todos os atos eleitorais;
 - Disponibilização aos tribunais de comarca da plataforma de apoio ao “Sorteio da ordem das candidaturas no boletim de voto” em todos os atos eleitorais, com pré-carregamento das candidaturas para cada círculo eleitoral.

*

PREVENÇÃO E RESOLUÇÃO DE LITÍGIOS

2025	Projeto 16	<p>Elementos de apoio com as linhas orientadoras da posição da CNE</p> <p>Audições com partidos políticos, candidaturas e órgãos de comunicação social</p> <p>Apreciação dos processos instaurados no quadro dos atos eleitorais</p>	Execução continuada.
-------------	------------	---	----------------------

Execução:

- ❖ O presente projeto corresponde a uma das principais atribuições da CNE, procurando cada vez mais, tanto quanto possível, centrar a sua atuação no domínio preventivo e proactivo, tendo produzido diversa documentação de apoio e de esclarecimento destinada, em particular, aos cidadãos, às candidaturas, aos agentes da administração eleitoral e aos órgãos de comunicação social.
- ❖ **Deslocação à Região Autónoma da Madeira:**
Atendendo às especificidades próprias das eleições legislativas regionais, a CNE deslocou-se à Madeira no início do respetivo processo eleitoral, como habitualmente faz. Foi recebida pelos órgãos institucionais regionais (Representante da República; Presidente da Assembleia Legislativa e Presidente do Governo Regional) e realizou reuniões com os partidos políticos/candidaturas, órgãos de comunicação social, forças de segurança, representantes das Juntas de Freguesia e das Câmaras Municipais.

- ❖ A CNE celebrou protocolo de colaboração com o ISCTE – Instituto Universitário de Lisboa, através do seu projeto de investigação MediaLab, para a monitorização e despistagem de desinformação política, no contexto da campanha eleitoral, para as eleições legislativas de 18 de maio de 2025.
- ❖ No domínio da **resolução de litígios**, a CNE apreciou as queixas que lhe foram apresentadas e emitiu parecer quanto às dúvidas colocadas, tendo sido produzidos relatórios-síntese, por eleição, dos processos instaurados, bem como dos pedidos de esclarecimento, por telefone e por escrito.

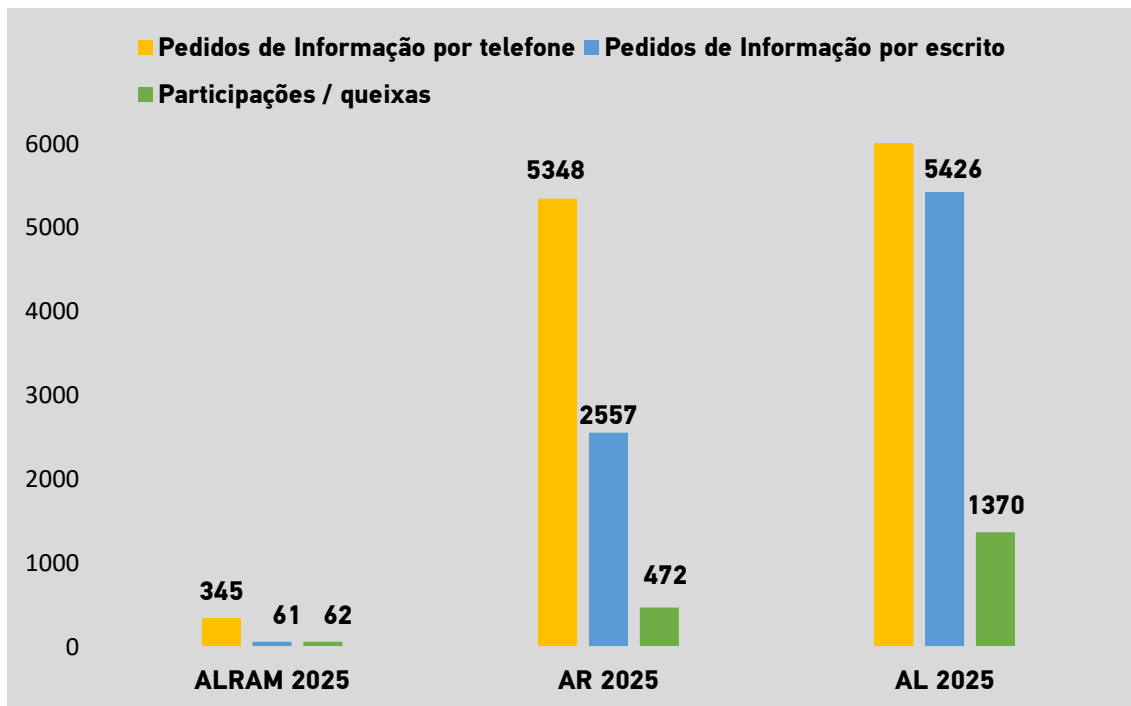

TEMPOS DE ANTENA

2025	Projeto 17	Organização e distribuição dos tempos de antena	Executado a 100%
-------------	------------	--	------------------

Execução:

- ❖ A CNE, no quadro das suas principais competências, procedeu à distribuição e sorteio dos tempos de antena reservados às candidaturas no período da campanha eleitoral, com recurso à plataforma informática de que dispõe, no âmbito das seguintes eleições:
 - ALRAM 2025 – em 05-03-2025, no Palácio da Justiça, no Funchal;
 - AR 2025 – em 30-04-2025, no auditório Almeida Santos/Assembleia da República.
- ❖ Produziu a documentação de apoio contendo os horários dos tempos de antena, contactos dos órgãos de comunicação social e candidaturas, o procedimento e instruções técnicas para o exercício do direito de antena.
- ❖ Na eleição AL 2025, disponibilizou aos tribunais de comarca a plataforma de apoio ao sorteio de distribuição dos tempos de antena, com pré-carregamento das rádios e candidaturas com direito a tempo de antena na área de cada município, bem como divulgou a lista dos tribunais que iriam proceder à distribuição dos tempos de antena, a lista das rádios com serviço de programas de âmbito local e nota informativa relativa à emissão de tempos de antena.

SONDAGENS EM DIA DE ELEIÇÃO/REFERENDO

2025	Projeto 18	Autorização e credenciação	Executado a 100%
-------------	------------	-----------------------------------	------------------

Execução:

- ❖ A CNE autorizou a realização de sondagens em dia de eleição no âmbito das eleições ALRAM, AR e AL.
- ❖ Foi utilizada a ferramenta Web de submissão dos pedidos de credenciação de entrevistadores, particularmente orientada às necessidades das empresas de sondagens (em uso desde 2022).
- ❖ Praticou todos os atos inerentes à credenciação de centenas de entrevistadores, emissão e controlo das respetivas credenciais e procedeu, ainda, à divulgação no sítio oficial da CNE na *Internet* da lista dos locais onde se realizariam sondagens, bem como da aplicação informática que permite a verificação da validade e regularidade da credencial.

DESENVOLVIMENTO DO QUADRO LEGISLATIVO E REGULAMENTAR ELEITORAL

2025	Projeto 19	Emissão de pareceres sobre iniciativas legislativas a pedido da CACDLG da AR Participação, mediante solicitação, em audições promovidas pela AR em matéria eleitoral Colaboração no processo de consolidação da legislação eleitoral.	Execução continuada.
-------------	------------	--	----------------------

Execução:

- ❖ A CNE emitiu parecer, a solicitação da Comissão dos Assuntos Constitucionais, Direitos, Liberdades e Garantias (AR), sobre as seguintes iniciativas legislativas e similares:
 - **Projeto de Lei n.º 395/XVI/1.ª (PAN)** - Altera o regime jurídico do referendo local, eliminando discriminações em vigor quanto aos cidadãos de estados de língua oficial portuguesa com residência legal em Portugal - Ata n.º 17/CNE/XVIII de 21-01-2025;
 - **Proposta de Lei n.º 32/XVI/1.ª** - Assegura a execução, na ordem jurídica interna, do Regulamento (UE) 2022/2065, relativo a um mercado único para os serviços digitais e que altera a Diretiva 2000/31/CE - Ata n.º 18/CNE/XVIII de 28-01-2025;
 - **Projeto de Lei 17/XVII/1 (PAN)** - Melhora o processo eleitoral nos círculos da emigração no âmbito das eleições para a Assembleia da República, alterando a Lei Eleitoral para a Assembleia da República - Ata n.º 54/CNE/XVIII de 22-07-2025;
 - **Projeto de Lei 18/XVII/1 (PAN)** - Consagra a possibilidade de voto por correspondência no âmbito das eleições para a Presidência da República, alterando o Decreto-Lei n.º 319-A/76, de 3 de maio, e a Lei n.º 13/99, de 22 de março - Ata n.º 54/CNE/XVIII de 22-07-2025;
 - **Projeto de Lei 19/XVII/1 (PAN)** - Reduz o número de círculos eleitorais e cria um círculo da emigração e um círculo nacional de compensação no âmbito das eleições para a Assembleia da República, por forma a assegurar uma maior conversão dos votos em mandatos e evitar a existência de "votos desperdiçados", alterando a Lei Eleitoral para a Assembleia da República - Ata n.º 54/CNE/XVIII de 22-07-2025;

- **Projeto de Lei 33/XVII/1 (IL)** – Introduz um círculo de compensação nacional nas eleições legislativas - Ata n.º 54/CNE/XVIII de 22-07-2025.
 - **Proposta de Lei n.º 9/XVII/1 (ALRAA)** - Décima alteração à Lei Eleitoral para a Assembleia Legislativa da Região Autónoma dos Açores, aprovada pelo Decreto-Lei n.º 267/80, de 8 de agosto, na sua redação atual - Ata n.º 6/CNE/XIX de 26-08-2025;
- ❖ A CNE deliberou promover a elaboração do estudo sobre os motivos que conduziram à anulação de votos no âmbito do voto postal dos cidadãos residentes no estrangeiro na eleição AR 2025, particularmente sobre a origem geográfica dos votos considerados nulos por não virem acompanhados de cópia do documento de identificação, condição prevista na lei eleitoral para considerar o voto válido.

VPN.ELEITORAL

2025	Projeto 20	Execução das melhorias necessárias ao upgrade da aplicação	Execução continuada.
-------------	------------	---	----------------------

Execução:

- ❖ A VPN.Eleitoral foi utilizada pelas Assembleias de Apuramento Geral e de Apuramento Distrital/Intermédio conforme quadro seguinte:

Eleição			Eleitores	Número de Mesas	Assembleias de Apuramento geral
2025	ALRAM	Total	255 380	292	1
		VPN	255 380	292	1
		%	100	100	100
	AR	Total	10 848 816	12 604	22
		VPN	10 616 235	12 205	21
		%	97,86	96,83	95,45
	AL	Total	9 303 840	12706	308
		VPN	5 143 115	6861	168
		%	55,28	54,00	54,55

CONCURSO DE ATRIBUIÇÃO DE APOIOS FINANCEIROS

2025	Projeto 21	Realização de concurso para atribuição de apoios à investigação académica e projetos de relevante interesse público na área eleitoral	<i>Não executado / executado o previsto no artigo 12.º.</i>
-------------	------------	--	---

Execução:

- ❖ A CNE não promoveu a realização de concurso, apenas a atribuição de apoios financeiros a atividades, nos termos do artigo 12.º do Regulamento respetivo. A saber, o “Festival Política” na

edição de 2025 com vista à contratação dos serviços de técnicos de língua gestual (à semelhança do que ocorre desde 2017).

- ❖ A CNE celebrou, ainda, parcerias e protocolos de cooperação institucional e de atividade com a FDUL, com a Associação Política Factual XXI e com o CIES-ISCTE – MediaLab.

COOPERAÇÃO NACIONAL NO DOMÍNIO DO DIREITO E DAS CIÊNCIAS SOCIAIS

2025	Projeto 22	Desenvolvimento, manutenção e gestão dos protocolos com entidades do meio académico (Direito / Ciência Política e outras)	Execução continuada.
	Projeto 23		

Execução:

- ❖ A CNE proporcionou a realização dos seguintes estágios curriculares:
 - . 1 aluna do ISCTE-IUL, da licenciatura em Ciência Política;
 - . 1 aluna da NOVA FCSH, de mestrado em Ciência Política e Relações Internacionais;
 - . 1 aluna do ISCPs, da licenciatura em Ciência Política.
- ❖ Foram celebrados protocolos com a FDUL para, no âmbito dos processos eleitorais nacionais e regionais ocorridos, proporcionar uma formação científica e técnica em matérias extracurriculares e possibilitar a aplicação de conhecimentos técnicos e jurídicos no âmbito do direito eleitoral a alunos e recém-licenciados em Direito, em contexto real (no âmbito do *Contact Center*). Foram abrangidos, no total, 14 estagiários.
- ❖ Foi celebrado protocolo com a Associação Política Factual XXI com o objetivo de estabelecer as bases da parceria com vista ao desenvolvimento do Manual da Juventude.
- ❖ A CNE celebrou protocolo de colaboração com o ISCTE – Instituto Universitário de Lisboa, através do seu projeto de investigação MediaLab CIES-Iscte para a monitorização e despistagem de desinformação política, no contexto da campanha eleitoral, para as eleições legislativas de 18 de maio de 2025. Foram monitorizados conteúdos nas plataformas Facebook, (páginas e/ou grupos), Instagram, X, Tik Tok e Youtube.
- ❖ Foi criado um grupo de trabalho com o Mecanismo Nacional de Monitorização da Implementação da Convenção sobre os Direitos das Pessoas com Deficiência (Me-CDPD), para colaboração e intensificação de projetos nesta matéria.
- ❖ Esteve representada em diversas conferências/workshops e, em algumas, designou oradores para integrar painéis de discussão ou efetuar apresentações.

COOPERAÇÃO INTERNACIONAL

2025	Projeto 24	Troca de experiências com organismos congéneres estrangeiros e apoio, quando solicitado, à administração eleitoral dos Países de Língua Oficial Portuguesa	Execução continuada.
------	------------	---	----------------------

Execução:

- ❖ A CNE estabeleceu contactos e reuniões de trabalho com entidades estrangeiras congéneres, com o propósito de aprofundar as relações bilaterais e o de enriquecer as competências institucionais, em especial com as entidades congéneres dos países da CPLP.
- ❖ No quadro deste projeto, destaca-se o seguinte:

- Encontro com o Embaixador da Tunísia em Portugal sobre cooperação entre a CNE e a estrutura homologa na Tunísia: Instância Superior Independente para as Eleições;
- Participação na 20.ª Conferência Europeia dos Órgãos de Administração Eleitoral a estabilidade da legislação eleitoral, Vilnius, 15 e 16 abril de 2025;
- Receção da CNE de Angola, da Organização Transparência Eleitoral (América Latina) e da delegação da Comissão temática para as Questões Consulares e da Participação Cívica dos Conselhos das Comunidades Portuguesas em visita de acompanhamento dos trabalhos relativos à eleição AR 2025;
- Receção da missão de avaliação de necessidades (3 de abril de 2025), bem como da equipa de peritos eleitorais (7 de maio de 2025) do ODIHR/OSCE, por ocasião das eleições AR 2025;
- Receção de delegação da ROJAE-CPLP e delegação da Comissão Suprema Eleitoral da República Autónoma de Adjarara em visita de acompanhamento dos trabalhos relativos à eleição AL 2025;
- Participação em missão de Observação e Cooperação Eleitoral nas Eleições Gerais República Guiné Bissau (23 de novembro) – entre 20 a 25 de novembro.

SESSÕES DE ESCLARECIMENTO

2025	Projeto 27	Sessões de esclarecimento CNE	Execução continuada.
-------------	------------	--------------------------------------	----------------------

Execução:

- ❖ A CNE promoveu uma sessão de esclarecimento e de sensibilização em parceria com o Centro Nacional de Cibersegurança, no âmbito da eleição AR 2025, no Auditório Almeida Santos, da Assembleia da República, no dia 22 de abril de 2025.
- ❖ A CNE realizou sessões de esclarecimento sobre os temas mais relevantes do processo eleitoral autárquico (Recenseamento Eleitoral; Cidadãos estrangeiros residentes em Portugal - inscrição no recenseamento eleitoral; direito de voto e candidatura; Assembleias e Mesas de Voto; Voto antecipado; Propaganda; Votação e Apuramento de Resultados), destinadas sobretudo aos funcionários das autarquias e colaboradores dos partidos políticos.

As sessões foram presenciais e também com a possibilidade de participação online:

- 13 de junho, em Évora,
- 18 de junho, em Faro,
- 24 de junho, em Lisboa,
- 2 de julho, em Coimbra,
- 8 de julho, no Funchal,
- 11 de julho, no Porto,
- 15 de julho, apenas *online*, para a Região Autónoma dos Açores.

Contaram com o apoio das Comissões de Coordenação e Desenvolvimento Regional, da Direção Regional de Organização, Planeamento e Emprego Público dos Açores e Assembleia e Câmara Municipal do Funchal.

FORMAÇÃO PROFISSIONAL

2025	Projeto 29	Promoção da qualificação profissional dos recursos humanos da CNE	Executado 5 %
-------------	------------	--	---------------

Execução:

- ❖ Procedeu-se ao levantamento e diagnóstico das necessidades formativas de todos os trabalhadores, porém, em face dos sucessivos atos eleitorais, apenas foi possível realizar três ações de formação, todas destinadas somente aos trabalhadores do Núcleo de Gestão e Contabilidade, com um encargo de 560,00€.

ELEIÇÕES - ENCARGOS GERAIS

2025	Projeto 30	Eleições AL, PR, AL-INT e RL Aditados: ALRAM e AR	Execução continuada.
-------------	------------	--	----------------------

Execução:

- ❖ Os presentes projetos respeitam à componente dos recursos que foi necessário afetar às diversas eleições realizadas durante o ano de 2025, de modo a garantir a atividade corrente inerente aos respetivos processos eleitorais.
- ❖ Ao projetado foram adicionados os recursos necessários às eleições antecipadas.
- ❖ Importa ainda fazer referência aos encargos tidos com viagens e alojamento, no decurso do ano de 2025:

Resumo

Deslocações em território nacional	Deslocações ao estrangeiro	Total
30 612,37	9 847,15	40 459,52

Detalhado

Viagens e alojamento	Encargo
Alojamento em território nacional, incluindo Lisboa (Membros e um orador da conferência) - 45 estadias	13 345,10
Deslocação à Madeira Eleição ALRAM - 10 Membros e 1 trabalhador (coordenador)	12 943,08
Deslocação à Madeira Eleição ALRAM – Sorteio tempos de antena - 2 Membros e 1 trabalhador	2 052,84
Deslocação à Madeira Eleição ALRAM - Apuramento - 1 trabalhador	720,78
Deslocação e Alojamento em Vilnius (conferência) 1 membro	1 439,37
Deslocação à Madeira Sessão de esclarecimento - 2 membros e 1 trabalhador	1 550,57

Deslocação à Guiné Bissau Observação eleitoral - 2 trabalhadores	3 725,54
Deslocação à Índia (Nova Deli) - conferência 1 membro	4 682,24
Total	40 459,52

SISTEMA INFORMÁTICO DE BASE

2025	Projeto 31	Manutenção do sistema informático de base da CNE	Execução continuada.
-------------	------------	---	----------------------

Execução:

- ❖ O sistema informático de base da CNE, enquanto conjunto de equipamentos e de *software* fundamental à atividade diária dos Membros e trabalhadores da CNE, tem sido atualizado e melhorado no quadro das disponibilidades orçamentais existentes.
- ❖ Foi adquirido novo equipamento para gestão de cópias de segurança (Unidade robótica de tapes de salvaguarda).
- ❖ Foram adquiridos equipamentos para reformular 11 postos de trabalho e criar 5 novos postos de trabalho.
- ❖ Procedeu-se à atualização dos equipamentos de proteção de perímetro.
- ❖ Procedeu-se à atualização e expansão do sistema telefónico VoIP.

AQUISIÇÃO DE VIATURA DE SERVIÇO

2025	Projeto 35	Substituição da viatura de serviço	Executado a 100%
-------------	------------	---	-------------------------

Execução:

Foi adquirido um veículo automóvel ligeiro de passageiros (para substituir a viatura que detinha desde 2001), tendo sido adotado o procedimento de concurso público.

Nota Final:

Os projetos não descritos, que a seguir se indicam, não foram executados por os recursos humanos disponíveis se esgotarem no prosseguimento das ações próprias dos atos eleitorais e da atividade corrente: 9 Publicações eleitorais; 14 Base de doutrina da CNE; 25 Base de dados sensíveis; 26 Lista de termos; 28 Estágios profissionais; 32 PESI; 33 módulos de gestão processual; 34 selo eletrónico.

4. Recursos utilizados

4.1. Recursos Humanos

Os serviços de apoio à CNE integravam, a 31 de dezembro de 2025, 21 trabalhadores, aqui se incluindo 20 trabalhadores em regime de cedência de interesse público, distribuídos por diversas áreas funcionais: gabinete jurídico, gabinete de estudos e cooperação, comunicação e relações públicas, gabinete de documentação e biblioteca, gabinete de apoio ao eleitor, núcleo de gestão e contabilidade, núcleo de informática e secretaria, além da coordenação dos serviços.

Do mapa de pessoal constam postos de trabalho ainda por ocupar e que ainda não foi possível preencher.

O gráfico 2 reflete a distribuição dos efetivos por carreiras.

A carreira de Técnico Superior é a mais representada com 9 efetivos e uma representatividade de cerca de 43% do total de funcionários dos Serviços de Apoio da Comissão Nacional de Eleições, onde inclui um dirigente.

Gráfico 4 – Distribuição por carreiras 2025

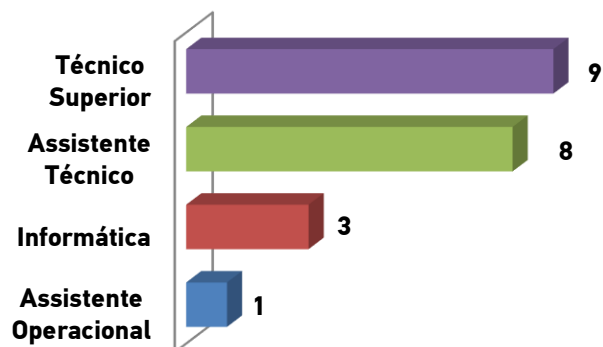

Durante o ano de 2025, foram contratados em regime de cedência de interesse público 4 assistentes técnicos e 2 técnicos superiores e fizeram cessar a cedência 3 técnicos superiores e 1 assistente técnico.

Mapa de pessoal

Unidade orgânica / carreira	Técnico superior ou equiparado	Técnico de Sistemas e Tecnologias de Informação	Assistente técnico ou equiparado	Assistente Operacional ou equiparado	Total de postos de trabalho	N.º de postos ocupados
Coordenador dos Serviços					1	1
Secretário pessoal do Presidente					1	-
Gabinete Jurídico	6				6	6
Gabinete de Estudos e Cooperação	1		1		2	1
Comunicação e Relações Públicas	2				2	1
Gabinete de Apoio ao Eleitor			2		2	1
Gabinete de Documentação e Biblioteca			1		1	1
Núcleo de Gestão e Contabilidade	1		2		3	2
Núcleo de Informática	1	3			4	3
Secretaria			4	1	5	5
Total	11	3	10	1	27	21

4.2. Recursos tecnológicos

Ao nível do reforço da segurança informática e de informação realçam-se as seguintes ações:

- ❖ Melhorias e atualizações na aplicação informática que efetua a distribuição dos tempos de antena pelas candidaturas;
- ❖ Atualizações e manutenção corretiva e evolutiva da aplicação de credenciação dos entrevistadores, que permite emitir e controlar as respetivas credenciais dos entrevistadores, para as sondagens em dia de eleição;
- ❖ Melhorias necessárias ao upgrade da aplicação VPN.ELEITORAL, com vista a apoiar as operações eleitorais, em especial as de apuramento, e o trabalho dos órgãos e agentes da administração eleitoral.
- ❖ Melhorias e atualizações no sistema informático de base da CNE, enquanto conjunto de equipamentos e de software fundamental à atividade diária dos Membros e trabalhadores da CNE;
- ❖ Aquisição de novo equipamento para gestão de cópias de segurança (Unidade robótica de tapes de salvaguarda);
- ❖ Aquisição de equipamentos para reformular 11 postos de trabalho e criar 5 novos postos de trabalho.
- ❖ Atualização dos equipamentos de proteção de perímetro;
- ❖ Atualização e expansão do sistema telefónico VoIP;
- ❖ Alargamento da aplicação de “Transportes de Eleitores no dia da Eleição” a todo o país, com o objetivo de garantir igual acesso à informação dos transportes disponibilizados em dia da eleição, por entidades públicas, quer com circuito definido, quer a pedido. Na primeira disponibilização da aplicação de transportes a nível nacional, a mesma foi usada por 44 Câmaras Municipais e 73 Juntas de Freguesia, correspondendo a 14,29% e 2,27% do universo, respetivamente. Estas entidades carregaram no sistema informação sobre 239 transportes a pedido e 307 circuitos.

5. Investimento

Quadro 4 - Evolução dos Montantes Orçamentados para Investimento

Unid: Euro

INVESTIMENTO	Orçamento CNE 2024 Corrigido	Orçamento CNE 2025 Corrigido	Var%
Hardware de comunicação	125 000,00	184 398,00	6,8%
Outros - Software informático	125 000,00	141 500,00	8,8%
Outros - Equipamento administrativo	20 000,00	10 000,00	20,0%
Investimentos incorpóreos	5 000,00	5 000,00	10,0%
Outros investimentos	0,00	39 102,00	n.a.
Total	275 000,00	380 000,00	7,2%

5.1. Investimentos realizados em 2025

Quadro 5 - Execução Orçamental dos Investimentos

Unid: Euro

INVESTIMENTO	Orçamento CNE 2025 Corrigido	Encargos Assumidos 2025	Var%
Hardware de comunicação	184 398,00	104 308,22	56,6%
Outros - Software informático	141 500,00	49 800,67	35,2%
Outros - Equipamento administrativo	10 000,00	0,00	0,0%
Investimentos incorpóreos	5 000,00	0,00	0,0%
Outros investimentos	39 102,00	39 101,77	100,0%
Total	380 000,00	193 210,66	50,8%

No âmbito do investimento importa referir que os consequentes processos eleitorais não permitiram concretizar alguns projetos que se encontravam devidamente planeados e orçamentados, o que contribuiu para a reduzida execução orçamental nos investimentos (50,8%), em particular nas rubricas de equipamento administrativo (0%) e software informático (35,2%).

6. Execução Financeira

6.1. Das Despesas

O quadro 6 apresenta um grau de execução orçamental global de 74,4% face a uma execução financeira que foi de 72,5%, valor que resulta do diferencial entre as despesas pagas e os encargos assumidos, apurado no encerramento do exercício.

Quadro 6 - Execução Orçamental e Financeira por Classificação Económica

DESPEZA POR CLASSIFICAÇÃO ECONÓMICA	Orçamento CNE 2025			GR %	
	Dotação corrigida 1	Encargos Assumidos 2	Despesa Paga 3	Orçamental 4 (2/1)	Financeira 5 (3/1)
Corrente	3 750 347,00	2 844 979,73	2 801 167,80	75,9%	74,7%
Despesas com Pessoal	1 869 603,00	1 407 392,45	1 407 392,45	75,3%	75,3%
Remunerações certas e permanentes	1 314 304,00	1 013 768,30	1 013 768,30	77,1%	77,1%
Abonos variáveis ou eventuais	229 584,00	137 364,91	137 364,91	59,8%	59,8%
Segurança Social	325 715,00	256 259,24	256 259,24	78,7%	78,7%
Aquisição de bens e serviços	1 755 716,00	1 372 499,28	1 328 687,35	78,2%	75,7%
Aquisição de Bens	110 581,00	59 699,66	53 314,21	54,0%	48,2%
Aquisição de serviços	1 645 135,00	1 312 799,62	1 275 373,14	79,8%	77,5%
Transferências Correntes	125 028,00	65 088,00	65 088,00	52,1%	52,1%
Entidades sem fins lucrativos	87 528,00	65 088,00	65 088,00	74,4%	74,4%
Segurança Social	6 900,00	0,00	0,00	0,0%	0,0%
Famílias	30 600,00	0,00	0,00	0,0%	0,0%
Capital	380 000,00	228 941,50	193 210,66	60,2%	84,4%
Aquisição de bens de capital	380 000,00	228 941,50	193 210,66	78,7%	78,7%
Investimentos	380 000,00	228 941,50	193 210,66	78,7%	78,7%
TOTAL	4 130 347,00	3 073 921,23	2 994 378,46	74,4%	72,5%

A despesa assumida que não teve execução financeira ascendeu a 79 542,77€, cuja distribuição por classificação económica deu origem à transição de encargos para 2026.

O quadro 7 evidencia os encargos transitados para 2026 por pagar e ainda a estrutura da despesa assumida e paga.

Quadro 7 - Encargos transitados para 2026 por classificação económica

DESPESA POR CLASSIFICAÇÃO ECONÓMICA	Orçamento CNE 2025			Estrutura 4 (3/soma3)	Encargos por pagar 5
	Encargos Assumidos 1	Estrutura 2 (1/soma1)	Despesa Paga 3		
Corrente	2 844 979,73	92,6%	2 801 167,80	93,5%	43 811,93
Despesas com Pessoal	1 407 392,45	45,8%	1 407 392,45	47,0%	0,00
Remunerações certas e permanentes	1 013 768,30	33,0%	1 013 768,30	33,9%	0,00
Abonos variáveis ou eventuais	137 364,91	4,5%	137 364,91	4,6%	0,00
Segurança Social	256 259,24	8,3%	256 259,24	8,6%	0,00
Aquisição de bens e serviços	1 372 499,28	44,6%	1 328 687,35	44,4%	43 811,93
Aquisição de Bens	59 699,66	1,9%	53 314,21	1,8%	6 385,45
Aquisição de serviços	1 312 799,62	42,7%	1 275 373,14	42,6%	37 426,48
Transferências Correntes	65 088,00	2,1%	65 088,00	2,2%	0,00
Entidades sem fins lucrativos	65 088,00	2,1%	65 088,00	2,2%	0,00
Segurança Social	0,00	0,0%	0,00	0,0%	0,00
Famílias	0,00	0,0%	0,00	0,0%	0,00
Capital	228 941,50	7,4%	193 210,66	6,5%	35 730,84
Aquisição de bens de capital	228 941,50	7,4%	193 210,66	6,5%	35 730,84
Investimentos	228 941,50	7,4%	193 210,66	6,5%	35 730,84
TOTAL	3 073 921,23	100%	2 994 378,46	100,0%	79 542,77

Considerando as despesas correntes, verifica-se uma execução financeira face a encargos assumidos de 97,4% tendo transitado por pagar o montante de 79.542,77€.

*

Após aprovação da Conta de Gerência e respetivo Relatório pelo Plenário da Comissão Nacional e Eleições, os Serviços de Apoio procedem à sua remessa ao Tribunal de Contas.

DEMONSTRAÇÕES FINANCEIRAS

Entidade: 3043 CNE (EGE)
Exercício: 2025

Unidade Monetária: EUR
Período: 14

Demonstração dos resultados por naturezas

Rendimentos e Gastos	Notas	2025	2024
Impostos, contribuições e taxas		0,00	0,00
Vendas		0,00	0,00
Prestações de serviços e concessões		0,00	0,00
Transferências e subsídios correntes obtidos		2.994.378,46	3.006.623,24
Rend/Gast. imput.ent.cont.,assoc. e emp.conj.		0,00	0,00
Variações nos inventários da produção		0,00	0,00
Trabalhos para a própria entidade		0,00	0,00
Custo mat. vend., mat. consum. e inv. transf.		0,00	0,00
Fornecimentos e serviços externos		-1.354.075,60	-1.401.232,09
Gastos com pessoal		-1.444.589,63	-1.379.395,42
Transferências e subsídios concedidos		-65.088,00	-69.480,00
Prestações sociais		0,00	0,00
Imp.de invent.e ativos biol. (perdas/revers.)		0,00	0,00
Imparid. de dívidas a receber(perdas/revers.)		0,00	0,00
Provisões (aumentos/reduções)		0,00	0,00
Imp. invest. não dep./amortiz(perdas/revers.)		0,00	0,00
Aumentos/reduções de justo valor		0,00	0,00
Outros rendimentos		3.990,49	17.563,87
Outros gastos		-29.545,23	-11.146,72
Res. antes deprec. e gastos de financiamento		105.070,49	162.932,88
Gastos/reversões de depreciação e amortização		-130.427,62	-171.691,32
Imparid. invest. dep./amortiz(perdas/revers.)		0,00	0,00
Result. operac(antes de gastos financiamento)		-25.357,13	-8.758,44
Juros e rendimentos similares obtidos		0,00	0,00
Juros e gastos similares suportados		0,00	0,00
Resultado antes de impostos		-25.357,13	-8.758,44
Imposto sobre o rendimento		0,00	0,00
Resultado líquido do período		-25.357,13	-8.758,44

O Responsável: _____

Entidade: 3043 CNE (EGE)

Unidade Monetária: EUR

Exercício: 2025

Período: 14

Balanço

Rubricas	Notas	2025	2024
ATIVO			
Ativo não corrente			
Ativos fixos tangíveis		221.155,07	139.565,48
Propriedades de investimento		0,00	0,00
Ativos intangíveis		36.876,90	52.792,95
Ativos biológicos		0,00	0,00
Participações financeiras		0,00	0,00
Devedores por emprést. bonif. e sub.reembols.		0,00	0,00
Clientes, contribuintes e utentes		0,00	0,00
Acionistas/sócios/associados		0,00	0,00
Diferimentos		0,00	0,00
Outros ativos financeiros		0,00	0,00
Ativos por impostos diferidos		0,00	0,00
Outras contas a receber		0,00	0,00
		258.031,97	192.358,43
Ativo corrente			
Inventários		0,00	0,00
Ativos biológicos		0,00	0,00
Devedores por transfer. e sub. não reembols.		0,00	0,00
Devedores por emprést. bonif. e sub.reembols.		0,00	0,00
Clientes, contribuintes e utentes		0,00	0,00
Estado e outros entes públicos		0,00	0,00
Acionistas/sócios/associados		0,00	0,00
Outras contas a receber		0,00	0,00
Diferimentos		419,57	0,00
Ativos financeiros detidos para negociação		0,00	0,00
Outros ativos financeiros		0,00	0,00
Ativos não correntes detidos para venda		0,00	0,00
Caixa e depósitos		12.294,55	10.687,37
		12.714,12	10.687,37
Total do Ativo		270.746,09	203.045,80
PATRIMÓNIO LÍQUIDO			
Património/Capital		58.542,93	58.542,93
Ações (quotas) próprias		0,00	0,00
Outros instrumentos de capital próprio		0,00	0,00
Prémios de emissão		0,00	0,00
Reservas		0,00	0,00
Resultados transitados		-112.864,04	-104.105,60
Ajustamentos em ativos financeiros		0,00	0,00
Excedentes de revalorização		0,00	0,00
Outras variações no património líquido		4.587,76	7.157,83
Resultado líquido do período		-25.357,13	-8.758,44
		-75.090,48	-47.163,28

Entidade: 3043 CNE (EGE)
Exercício: 2025

Unidade Monetária: EUR
Período: 14

Balço

Rubricas	Notas	2025	2024
PASSIVO			
Passivo não corrente			
Provisões		0,00	0,00
Financiamentos obtidos		0,00	0,00
Fornecedores de investimentos		0,00	0,00
Fornecedores		0,00	0,00
Responsabilidades por benefícios pós-emprego		0,00	0,00
Diferimentos		0,00	0,00
Passivos por impostos diferidos		0,00	0,00
Outras contas a pagar		0,00	0,00
		0,00	0,00
Passivo corrente			
Credores transfer. e sub. não reembolsáveis		0,00	0,00
Fornecedores		23.776,58	2.933,55
Adiant. de clientes, contribuintes utentes		0,00	0,00
Estado e outros entes públicos		10.278,35	8.521,19
Acionistas/sócios/associados		0,00	0,00
Financiamentos obtidos		0,00	0,00
Fornecedores de investimentos		2.890,50	0,00
Outras contas a pagar		308.891,14	238.754,34
Diferimentos		0,00	0,00
Passivos financeiros detidos para negociação		0,00	0,00
Outros passivos financeiros		0,00	0,00
		345.836,57	250.209,08
Total do Passivo		345.836,57	250.209,08
Total do Património Líquido e Passivo		270.746,09	203.045,80

O Responsável: _____

Entidade: 3043 CNE (EGE)
Exercício: 2025

Período: 14

Demonstração de fluxos de caixa

Rubricas	Notas	Unidade Monetária: EUR	
		Períodos	
		2025	2024
Fluxos de caixa das atividades operacionais			
Recebimentos de clientes		0,00	0,00
Recebimentos de contribuintes		0,00	0,00
Recebimentos transferências e subsídios correntes		3.750.347,00	3.467.500,00
Recebimentos de utentes		0,00	0,00
Pagamentos a fornecedores		-1.328.687,35	-1.433.971,10
Pagamentos ao pessoal		-1.407.392,45	-1.324.217,85
Pagamentos a contribuintes / utentes		0,00	0,00
Pagamentos de transferências e subsídios		-65.088,00	-69.480,00
Pagamentos de prestações sociais		0,00	0,00
Caixa gerada pelas Operações		949.179,20	639.831,05
Pagamento / recebimento do Imp. sobre rendimento		0,00	0,00
Outros recebimentos/pagamentos		-1.134.361,36	-737.034,08
Fluxos de caixa das atividades operacionais (a)		-185.182,16	-97.203,03
Fluxos de caixa das atividades de investimento			
Pagamentos respeitante a:			
Ativos fixos tangíveis		-104.308,22	-107.348,32
Ativos intangíveis		-49.800,67	-70.381,97
Propriedades de Investimento		0,00	0,00
Investimentos financeiros		0,00	0,00
Outros ativos		-39.101,77	0,00
Recebimentos proveniente de:			
Ativos fixos tangíveis		0,00	0,00
Ativos intangíveis		0,00	0,00
Propriedades de Investimento		0,00	0,00
Investimentos financeiros		0,00	0,00
Outros ativos		0,00	0,00
Subsídios ao investimento		380.000,00	275.000,00
Transferências de capital		0,00	0,00
Juros e rendimentos similares		0,00	0,00
Dividendos		0,00	0,00
Fluxos de caixa das atividades de investimento (b)		186.789,34	97.269,71

Entidade: 3043 CNE (EGE)
Exercício: 2025

Período: 14

Demonstração de fluxos de caixa

Rubricas	Notas	Unidade Monetária: EUR	
		Períodos	
		2025	2024
Fluxos de caixa das atividades de financiamento			
Recebimentos proveniente de:			
Financiamentos obtidos		0,00	0,00
Realizações de cap. e de out. instrumentos de cap.		0,00	0,00
Cobertura de prejuízos		0,00	0,00
Doações		0,00	0,00
Outras operações de financiamento		0,00	0,00
Pagamento respeitantes a:			
Financiamentos obtidos		0,00	0,00
Juros e gastos similares		0,00	0,00
Dividendos		0,00	0,00
Reduções de cap. e de outros instrumentos de cap.		0,00	0,00
Outras operações de financiamento		0,00	0,00
Fluxos de caixa das atividades de financiamento(c)		0,00	0,00
Variação de caixa e seus equivalentes (a+b+c)		1.607,18	66,68
Efeito das diferenças de câmbio		0,00	0,00
Caixa e seus equivalentes de cx. no início do per.		10.687,37	10.620,69
Caixa e seus equivalentes de caixa no fim do per.		12.294,55	10.687,37
CONCILIAÇÃO ENTRE CX E SEUS EQUIV E SALDO GERÊNCIA			
Caixa e seus equivalentes de cx. no início do per.		10.687,37	10.620,69
-Equivalentes a caixa no início do período		0,00	0,00
+ Parte do SG que não constitui equiv. de caixa		0,00	0,00
-Variações cambiais de caixa no início do período		0,00	0,00
= Saldo da gerência anterior (SGA)		10.687,37	10.620,69
SGA De execução orçamental		735.876,76	687.205,53
SGA De operações de tesouraria		-725.189,39	-676.584,84
Caixa e seus equivalentes de caixa no fim do per.		12.294,55	10.687,37
-Equivalentes a caixa no fim do período		0,00	0,00
+ Parte do SG que não constitui equiv. de caixa		0,00	0,00
-Variações cambiais de caixa no fim do período		0,00	0,00
= Saldo da gerência seguinte (SGS)		12.294,55	10.687,37
SGS De execução orçamental		1.135.968,54	735.876,76
SGS De operações de tesouraria		-1.123.673,99	-725.189,39

O Responsável: _____

Anexo às Demonstrações Financeiras Período de relato 2025

1. Identificação da entidade, incluindo domicílio e da natureza da natureza da sua atividade

A Comissão Nacional de Eleições, com o NIPC 600030865, com sede na Av. D. Carlos I, 134 - 5.º, 1200-651 Lisboa, é um órgão superior da administração eleitoral do Estado e exerce a sua competência relativamente a todos os atos de recenseamento, de eleições para os órgãos de soberania, das regiões autónomas, do poder local, dos deputados ao Parlamento Europeu e do Conselho das Comunidades Portuguesas, bem como de referendos.

É um órgão colegial independente, autónomo relativamente ao poder executivo e funciona junto da Assembleia da República. Os membros da CNE são inamovíveis e independentes no exercício das suas funções. No exercício da sua competência, a CNE tem sobre os órgãos e agentes da Administração os poderes necessários ao cumprimento das suas funções.

A CNE rege-se pela Lei n.º 71/78, de 27 de setembro, pela Lei n.º 59/90, de 21 de dezembro, e pelo seu Regimento.

Organograma da CNE / dos Serviços

CNE

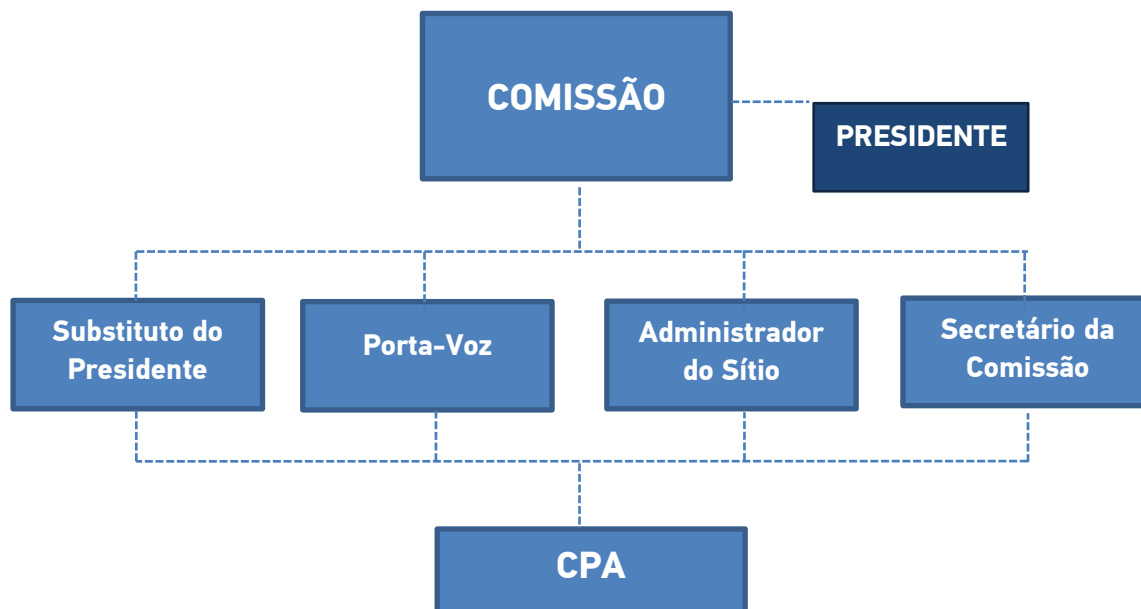

Serviços de apoio à CNE

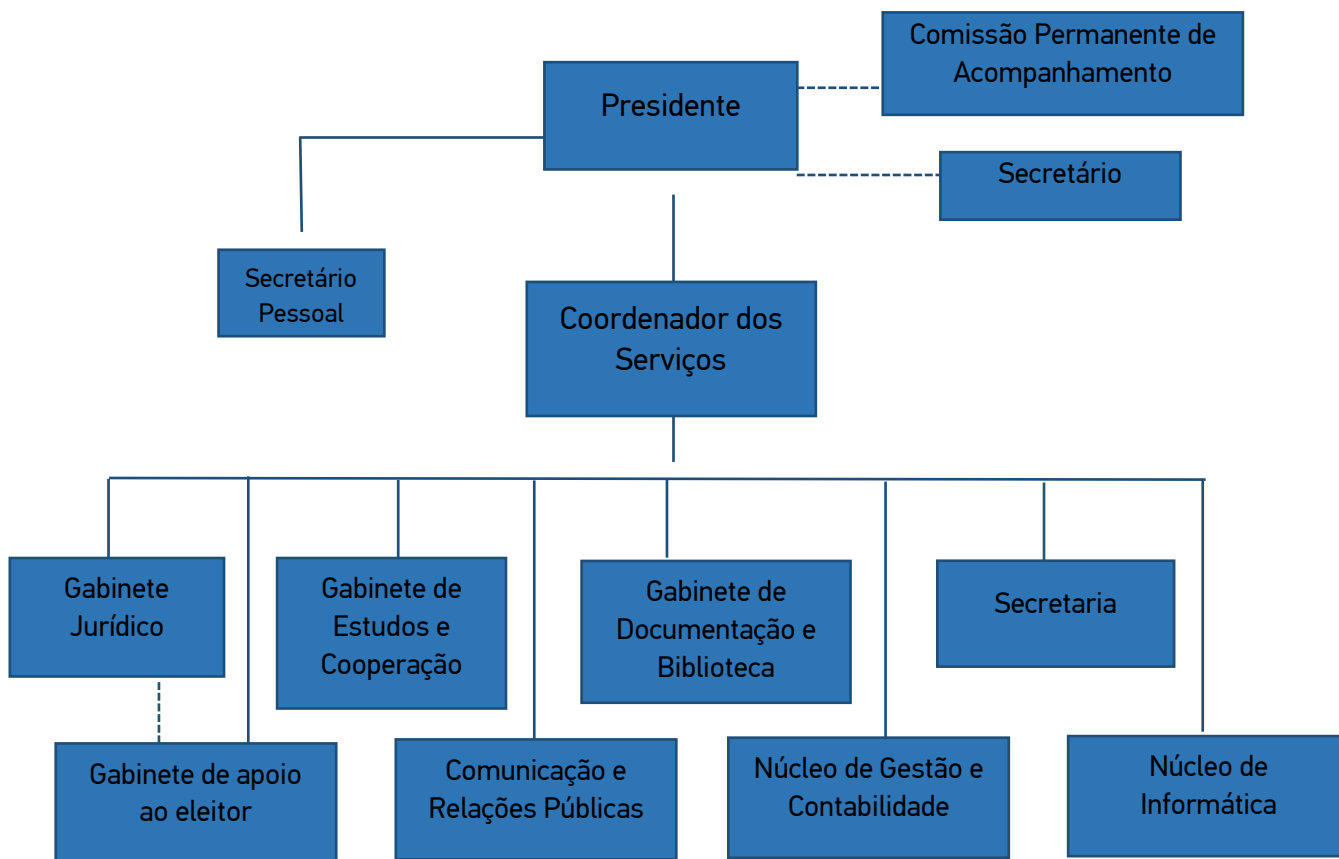

2. Referencial Contabilístico de Preparação e Demonstrações Financeiras

As demonstrações financeiras apresentadas foram preparadas de acordo com o referencial contabilístico do Regime Simplificado do Sistema de Normalização Contabilística para as Administrações Públicas (SNC - AP), de acordo com a Norma de Contabilidade Pública - Pequenas Entidades (NCP-PE), cf. artigo 5.º do Decreto-Lei n.º 192/2015, de 11 de setembro, o qual é aplicável às entidades de menor dimensão e risco orçamental.

Nos termos do artigo 3.º da Portaria n.º 218/2016, de 9 de agosto, que aprova o Regime Simplificado do Sistema de Normalização Contabilística para as Administrações Públicas, são consideradas pequenas entidades aquelas que, integrando o âmbito do SNC-AP definido no artigo 3.º do Decreto-Lei n.º 192/2015, de 11 de setembro, apresentam nas duas últimas prestações de contas um montante global de despesa orçamental paga superior a 1.000.000,00€ e inferior ou igual a 5.000.00,00€.

O regime simplificado para as pequenas entidades é composto pelos seguintes elementos:

- Norma de Contabilidade Pública - Pequenas Entidades (NCP-PE);
- Norma de Contabilidade Pública 26 - Contabilidade e Relato Orçamental;
- Norma de Contabilidade Pública 27 - Contabilidade de Gestão;
- Plano de Contas Multidimensional (PCM), que constitui o Anexo III referido no artigo 2.º do Decreto-Lei n.º 192/2015, de 11 de setembro.

2.1 Análise das contas do Balanço e da Demonstração dos Resultados por Natureza

No que diz respeito à Demonstração de Resultados:

As "transferências e subsídios correntes obtidos", no montante 2.994.78,46€, correspondem ao total da receita obtida pela libertação mensal de créditos.

O saldo de "Fornecimento e serviços externos" corresponde ao registo do gasto associado à aquisição de bens e serviços ao longo do ano de 2025.

Os "Gastos com pessoal" ascendem a 1.444.589,63€, onde inclui os custos com o pessoal deduzido das guias de reposição e acrescido dos acréscimos dos vencimentos do mês de junho de 2026, respetivo subsídio de férias e encargos patronais.

Nas "Transferências e subsídios concedidos", inclui os protocolos celebrados.

O valor dos "Outros rendimentos", reflete o registo das guias de reposição abatidas.

O saldo em "Gastos/reversões de depreciação e amortização" traduz as depreciações de ativos fixos tangíveis no período.

No que diz respeito ao Balanço

O montante dos "Ativos fixos tangíveis" resulta do justo valor dos ativos adquiridos deduzido das respetivas depreciações.

O saldo em "Diferimentos", resulta do valor do seguro automóvel proporcional aos meses de 2026.

O saldo de "caixa e depósitos" resulta dos seguintes montantes:

- 10.78,35€ dos descontos relativos aos vencimentos dos colaboradores, pagos em dezembro de 2025 a entregar à segurança social;

- 2.000,00 € relativos à liquidação do fundo de maneiio com reposição no ano de 2026;
- 16,20€ pago com o cartão, relativo à mensalidade do Domínio CNEGSUITE, que será debitado no ano de 2026.

Entidade: 3043 CNE (EGE)
Exercício: 2025

Período: 13

Balancete Analítico

Conta Local	Unidade Monetária: EUR							
	Saldo Inicial		Movimentos do Período		Movimentos Acumulados		Saldo Final	
	Débito	Crédito	Débito	Crédito	Débito	Crédito	Débito	Crédito
01.1	0,00	0,00	0,00	0,00	3.587.903,00	3.587.903,00	0,00	0,00
999999990	0,00	0,00	0,00	0,00	3.587.903,00	3.587.903,00	0,00	0,00
01.2	0,00	0,00	0,00	7.402,00	0,00	4.294.749,00	0,00	4.294.749,00
999999990	0,00	0,00	0,00	7.402,00	0,00	4.294.749,00	0,00	4.294.749,00
01.3.3.1	0,00	0,00	7.402,00	0,00	706.846,00	0,00	706.846,00	0,00
999999990	0,00	0,00	7.402,00	0,00	706.846,00	0,00	706.846,00	0,00
01.3.3.2	0,00	0,00	0,00	7.402,00	0,00	706.846,00	0,00	706.846,00
999999990	0,00	0,00	0,00	7.402,00	0,00	706.846,00	0,00	706.846,00
01.4	0,00	0,00	7.402,00	316.111,00	5.187.625,76	5.023.223,76	164.402,00	0,00
600015300	0,00	0,00	0,00	0,00	735.876,76	735.876,76	0,00	0,00
600054128	0,00	0,00	0,00	316.111,00	157.000,00	4.287.347,00	0,00	4.130.347,00
999999990	0,00	0,00	7.402,00	0,00	4.294.749,00	0,00	4.294.749,00	0,00
01.5.2	0,00	0,00	316.111,00	0,00	5.023.223,76	892.876,76	4.130.347,00	0,00
600015300	0,00	0,00	0,00	0,00	735.876,76	735.876,76	0,00	0,00
600054128	0,00	0,00	316.111,00	0,00	4.287.347,00	157.000,00	4.130.347,00	0,00
999999990	0,00	0,00	0,00	0,00	4.294.749,00	0,00	4.294.749,00	0,00
01.5.3	0,00	0,00	0,00	316.111,00	892.876,76	5.023.223,76	0,00	4.130.347,00
600015300	0,00	0,00	0,00	0,00	735.876,76	735.876,76	0,00	0,00
600054128	0,00	0,00	0,00	316.111,00	157.000,00	4.287.347,00	0,00	4.130.347,00
999999990	0,00	0,00	0,00	0,00	4.294.749,00	0,00	4.294.749,00	0,00
01.6.2	0,00	0,00	0,00	0,00	735.876,76	0,00	735.876,76	0,00
600015300	0,00	0,00	0,00	0,00	735.876,76	0,00	735.876,76	0,00
01.6.3	0,00	0,00	0,00	0,00	0,00	735.876,76	0,00	735.876,76
600015300	0,00	0,00	0,00	0,00	735.876,76	0,00	735.876,76	0,00
01.7.1	0,00	0,00	316.111,00	0,00	5.023.223,76	892.876,76	4.130.347,00	0,00
600015300	0,00	0,00	0,00	0,00	735.876,76	735.876,76	0,00	0,00
600054128	0,00	0,00	316.111,00	0,00	4.287.347,00	157.000,00	4.130.347,00	0,00
999999990	0,00	0,00	0,00	0,00	4.294.749,00	0,00	4.294.749,00	0,00
01.8.1	0,00	0,00	0,00	0,00	735.876,76	0,00	735.876,76	0,00
600015300	0,00	0,00	0,00	0,00	735.876,76	0,00	735.876,76	0,00
999999990	0,00	0,00	0,00	0,00	4.294.749,00	0,00	4.294.749,00	0,00
01.8.2	0,00	0,00	0,00	0,00	735.876,76	0,00	735.876,76	0,00

Emissão: 23.03.2026 16:11:50

Página: 1 / 16

Entidade: 3043 CNE (EGE)
Exercício: 2025

Período: 13

Balancete Analítico

Conta Local	Unidade Monetária: EUR							
	Saldo Inicial		Movimentos do Período		Movimentos Acumulados		Saldo Final	
	Débito	Crédito	Débito	Crédito	Débito	Crédito	Débito	Crédito
600015300	0,00	0,00	0,00	0,00	735.876,76	0,00	735.876,76	0,00
02.1	0,00	0,00	0,00	0,00	3.587.903,00	3.587.903,00	0,00	0,00
999999990	0,00	0,00	0,00	0,00	3.587.903,00	3.587.903,00	0,00	0,00
02.2	0,00	0,00	0,00	0,00	5.254.069,00	1.123.722,00	4.130.347,00	0,00
999999990	0,00	0,00	0,00	0,00	5.254.069,00	1.123.722,00	4.130.347,00	0,00
02.3.1.1	0,00	0,00	0,00	0,00	0,00	581.278,00	0,00	581.278,00
999999990	0,00	0,00	0,00	0,00	0,00	581.278,00	0,00	581.278,00
02.3.1.2	0,00	0,00	0,00	0,00	581.278,00	0,00	581.278,00	0,00
999999990	0,00	0,00	0,00	0,00	581.278,00	0,00	581.278,00	0,00
02.3.2.1	0,00	0,00	0,00	0,00	581.278,00	0,00	581.278,00	0,00
999999990	0,00	0,00	0,00	0,00	581.278,00	0,00	581.278,00	0,00
02.3.2.2	0,00	0,00	0,00	0,00	0,00	581.278,00	0,00	581.278,00
999999990	0,00	0,00	0,00	0,00	0,00	581.278,00	0,00	581.278,00
02.3.3.1	0,00	0,00	0,00	0,00	542.444,00	1.084.888,00	0,00	542.444,00
999999990	0,00	0,00	0,00	0,00	542.444,00	1.084.888,00	0,00	542.444,00
02.3.3.2	0,00	0,00	0,00	0,00	1.084.888,00	542.444,00	542.444,00	0,00
999999990	0,00	0,00	0,00	0,00	1.084.888,00	542.444,00	542.444,00	0,00
02.3.4.1	0,00	0,00	0,00	0,00	0,00	1.173.239,00	0,00	1.173.239,00
999999990	0,00	0,00	0,00	0,00	0,00	1.173.239,00	0,00	1.173.239,00
02.3.4.2	0,00	0,00	0,00	0,00	1.173.239,00	0,00	1.173.239,00	0,00
999999990	0,00	0,00	0,00	0,00	1.173.239,00	0,00	1.173.239,00	0,00
02.4	0,00	0,00	214.953,89	99.138,84	6.104.408,11	7.160.833,88	0,00	1.056.425,77
999999990	0,00	0,00	214.953,89	99.138,84	6.104.408,11	7.160.833,88	0,00	1.056.425,77
02.5.1	0,00	0,00	99.138,84	214.953,89	733.525,88	3.807.447,11	0,00	3.073.921,23
999999990	0,00	0,00	99.138,84	214.953,89	733.525,88	3.807.447,11	0,00	3.073.921,23
02.5.2	0,00	0,00	299.478,61	75.797,69	3.309.575,02	235.653,79	3.073.921,23	0,00
500225680	0,00	0,00	24.226,34	9.058,56	260.374,20	9.547,16	250.827,04	0,00
500792968	0,00	0,00	12.756,44	0,00	154.215,65	753,48	153.462,17	0,00

Emissão: 23.03.2026 16:11:50

Página: 2 / 16

Entidade: 3043 CNE (EGE)
Exercício: 2025

Período: 13

Balancete Analítico

Conta Local	Unidade Monetária: EUR							
	Saldo Inicial		Movimentos do Período		Movimentos Acumulados		Saldo Final	
	Débito	Crédito	Débito	Crédito	Débito	Crédito	Débito	Crédito
501510184	0,00	0,00	0,00	0,00	10.500,00	0,00	10.500,00	0,00
502736208	0,00	0,00	0,00	0,00	50.141,50	0,00	50.141,50	0,00
503933813	0,00	0,00	0,60	0,00	78,00	0,00	78,00	0,00
507618319	0,00	0,00	0,00	0,00	134,41	0,00	134,41	0,00
508184258	0,00	0,00	0,00	0,00	27,50	0,00	27,50	0,00
510342191	0,00	0,00	0,00	2.416,94	25.338,10	2.453,74	22.884,36	0,00
999999990	0,00	0,00	262.495,23	64.322,19	2.808.765,66	222.899,41	2.585.866,25	0,00
02.6.1	0,00	0,00	75.797,69	299.478,61	235.653,79	3.309.575,02	0,00	3.073.921,23
500225680	0,00	0,00	9.058,56	24.226,34	9.547,16	260.374,20	0,00	250.827,04
500792968	0,00	0,00	0,00	12.756,44	753,48	154.215,65	0,00	153.462,17
501510184	0,00	0,00	0,00	0,00	0,00	10.500,00	0,00	10.500,00
502736208	0,00	0,00	0,00	0,00	0,00	50.141,50	0,00	50.141,50
503933813	0,00	0,00	0,00	0,60	0,00	78,00	0,00	78,00
507618319	0,00	0,00	0,00	0,00	0,00	134,41	0,00	134,41
508184258	0,00	0,00	0,00	0,00	0,00	27,50	0,00	27,50
510342191	0,00	0,00	2.416,94	0,00	2.453,74	25.338,10	0,00	22.884,36
999999990	0,00	0,00	64.322,19	262.495,23	222.899,41	2.808.765,66	0,00	2.585.866,25
02.6.2	0,00	0,00	522.187,95	95.242,95	3.247.564,88	226.519,34	3.021.045,54	0,00
500225680	0,00	0,00	41.642,07	17.415,73	268.242,77	17.415,73	250.827,04	0,00
500792968	0,00	0,00	12.756,44	0,00	154.215,65	753,48	153.462,17	0,00
501510184	0,00	0,00	0,00	0,00	31.500,00	21.000,00	10.500,00	0,00
502736208	0,00	0,00	0,00	0,00	50.141,50	0,00	50.141,50	0,00
503933813	0,00	0,00	0,60	0,00	93,70	15,70	78,00	0,00
507618319	0,00	0,00	0,00	0,00	134,41	0,00	134,41	0,00
508184258	0,00	0,00	0,00	0,00	27,50	0,00	27,50	0,00
510342191	0,00	0,00	0,00	0,00	22.884,36	0,00	22.884,36	0,00
999999990	0,00	0,00	467.788,84	77.827,22	2.720.324,99	187.334,43	2.532.990,56	0,00
02.7.1	0,00	0,00	95.242,95	522.187,95	226.519,34	3.247.564,88	0,00	3.021.045,54

Emissão: 23.03.2026 16:11:50

Página: 3 / 16

Entidade: 3043 CNE (EGE)
Exercício: 2025

Período: 13

Balancete Analítico

Conta Local	Unidade Monetária: EUR							
	Saldo Inicial		Movimentos do Período		Movimentos Acumulados		Saldo Final	
	Débito	Crédito	Débito	Crédito	Débito	Crédito	Débito	Crédito
500225680	0,00	0,00	17.415,73	41.642,07	17.415,73	268.242,77	0,00	250.827,04
500792968	0,00	0,00	0,00	12.756,44	753,48	154.215,65	0,00	153.462,17
501510184	0,00	0,00	0,00	0,00	21.000,00	31.500,00	0,00	10.500,00
502736208	0,00	0,00	0,00	0,00	0,00	50.141,50	0,00	50.141,50
503933813	0,00	0,00	0,60	0,00	15,70	93,70	0,00	78,00
507618319	0,00	0,00	0,00	0,00	0,00	134,41	0,00	134,41
508184258	0,00	0,00	0,00	0,00	0,00	27,50	0,00	27,50
510342191	0,00	0,00	0,00	0,00	0,00	22.884,36	0,00	22.884,36
999999990	0,00	0,00	77.827,22	467.788,84	187.334,43	2.720.324,99	0,00	2.532.990,56
02.7.2	0,00	0,00	594.548,17	81.888,07	3.161.897,78	167.519,32	2.994.378,46	0,00
500225680	0,00	0,00	28.331,97	4.105,63	254.932,67	4.105,63	250.827,04	0,00
500792968	0,00	0,00	12.756,44	0,00	154.215,65	753,48	153.462,17	0,00
501510184	0,00	0,00	0,00	0,00	10.500,00	0,00	10.500,00	0,00
502736208	0,00	0,00	0,00	0,00	50.141,50	0,00	50.141,50	0,00
503933813	0,00	0,00	0,60	0,00	78,00	0,00	78,00	0,00
507618319	0,00	0,00	0,00	0,00	134,41	0,00	134,41	0,00
508184258	0,00	0,00	0,00	0,00	27,50	0,00	27,50	0,00
510342191	0,00	0,00	0,00	0,00	22.884,36	0,00	22.884,36	0,00
999999990	0,00	0,00	553.459,16	77.782,44	2.668.983,69	162.660,21	2.506.323,48	0,00
02.8.1	0,00	0,00	81.888,07	594.548,17	167.519,32	3.158.964,23	0,00	2.991.444,91
500225680	0,00	0,00	4.105,63	28.331,97	4.105,63	254.932,67	0,00	250.827,04
500792968	0,00	0,00	0,00	12.756,44	753,48	154.215,65	0,00	153.462,17
501510184	0,00	0,00	0,00	0,00	0,00	10.500,00	0,00	10.500,00
502736208	0,00	0,00	0,00	0,00	0,00	50.141,50	0,00	50.141,50
503933813	0,00	0,00	0,00	0,60	0,00	78,00	0,00	78,00
507618319	0,00	0,00	0,00	0,00	0,00	134,41	0,00	134,41
508184258	0,00	0,00	0,00	0,00	0,00	27,50	0,00	27,50
510342191	0,00	0,00	0,00	0,00	0,00	22.884,36	0,00	22.884,36

Emissão: 23.03.2026 16:11:50

Página: 4 / 16

Entidade: 3043 CNE (EGE)
Exercício: 2025

Período: 13

Balancete Analítico

Conta Local	Unidade Monetária: EUR							
	Saldo Inicial		Movimentos do Período		Movimentos Acumulados		Saldo Final	
	Débito	Crédito	Débito	Crédito	Débito	Crédito	Débito	Crédito
999999990	0,00	0,00	77.782,44	553.459,16	162.660,21	2.666.050,14	0,00	2.503.389,93
02.8.2	0,00	0,00	0,00	0,00	0,00	2.933,55	0,00	2.933,55
999999990	0,00	0,00	0,00	0,00	0,00	2.933,55	0,00	2.933,55
02.9.1	0,00	0,00	3.282,73	1.495,77	7.670,97	1.495,77	6.175,20	0,00
500792968	0,00	0,00	0,00	0,00	753,48	0,00	753,48	0,00
999999990	0,00	0,00	3.282,73	1.495,77	6.917,49	1.495,77	5.421,72	0,00
02.9.2	0,00	0,00	1.495,77	3.282,73	1.495,77	7.670,97	0,00	6.175,20
500792968	0,00	0,00	0,00	0,00	0,00	753,48	0,00	753,48
999999990	0,00	0,00	1.495,77	3.282,73	1.495,77	6.917,49	0,00	5.421,72
07.1.5	0,00	0,00	416.808,49	10.684,87	3.009.451,57	15.073,11	2.994.378,46	0,00
999999990	0,00	0,00	416.808,49	10.684,87	3.009.451,57	15.073,11	2.994.378,46	0,00
07.1.9	10.687,37	0,00	55.841,06	7.024,76	426.507,21	13.369,65	413.137,56	0,00
999999990	10.687,37	0,00	55.841,06	7.024,76	426.507,21	13.369,65	413.137,56	0,00
07.2.5	0,00	735.876,76	0,00	316.111,00	892.876,76	5.023.223,76	0,00	4.130.347,00
600015300	0,00	0,00	0,00	0,00	735.876,76	0,00	735.876,76	0,00
999999990	0,00	735.876,76	0,00	316.111,00	157.000,00	5.023.223,76	0,00	4.866.223,76
07.2.9	0,00	0,00	0,00	38.521,75	4.000,00	404.843,01	0,00	400.843,01
500792968	0,00	0,00	0,00	5.908,24	0,00	71.265,09	0,00	71.265,09
514247517	0,00	0,00	0,00	1.408,70	0,00	18.965,61	0,00	18.965,61
999999990	0,00	0,00	0,00	31.206,81	4.000,00	314.612,31	0,00	310.612,31
07.9.1	0,00	10.687,37	17.709,63	472.649,55	28.442,76	3.435.958,78	0,00	3.407.516,02
999999990	0,00	10.687,37	17.709,63	472.649,55	28.442,76	3.435.958,78	0,00	3.407.516,02
07.9.2	735.876,76	0,00	354.632,75	0,00	5.428.066,77	896.876,76	4.531.190,01	0,00
500792968	0,00	0,00	5.908,24	0,00	71.265,09	0,00	71.265,09	0,00
514247517	0,00	0,00	1.406,70	0,00	18.965,61	0,00	18.965,61	0,00
600015300	0,00	0,00	0,00	0,00	0,00	735.876,76	0,00	735.876,76
999999990	735.876,76	0,00	347.317,81	0,00	5.337.836,07	161.000,00	5.176.836,07	0,00
11.1.1000000	119,34	0,00	119,34	119,34	238,68	238,68	0,00	0,00

Emissão: 23.03.2026 16:11:50

Página: 5 / 16

Entidade: 3043 CNE (EGE)
Exercício: 2025

Período: 13

Balancete Analítico

Conta Local	Unidade Monetária: EUR							
	Saldo Inicial		Movimentos do Período		Movimentos Acumulados		Saldo Final	
	Débito	Crédito	Débito	Crédito	Débito	Crédito	Débito	Crédito
999999990	119,34	0,00	119,34	119,34	238,68	238,68	0,00	0,00
11.8.0100000	0,00	0,00	0,00	0,00	4.000,00	4.000,00	0,00	0,00
999999990	0,00	0,00	0,00	0,00	4.000,00	4.000,00	0,00	0,00
12.1.0000521	10.568,03	0,00	12.294,55	0,00	33.430,61	21.136,06	12.294,55	0,00
999999990	10.568,03	0,00	12.294,55	0,00	33.430,61	21.136,06	12.294,55	0,00
12.1.0000522	0,00	0,00	662.318,66	664.318,66	8.963.216,23	8.963.216,23	0,00	0,00
600054128	0,00	0,00	316.111,00	316.111,00	4.444.347,00	4.444.347,00	0,00	0,00
999999990	0,00	0,00	346.207,66	348.207,66	4.518.869,23	4.518.869,23	0,00	0,00
12.1.1010001	2.933,54	0,00	415.312,72	514.447,06	7.391.728,01	7.384.325,87	7.402,14	0,00
500225680	0,00	1.047.721,39	0,00	24.226,34	0,00	1.298.548,43	0,00	1.298.548,43
500746427	0,00	951,17	0,00	0,00	0,00	951,17	0,00	951,17
500792968	0,00	1.576.350,01	0,00	18.664,68	0,00	1.801.830,75	0,00	1.801.830,75
501510184	0,00	16.000,00	0,00	0,00	0,00	26.500,00	0,00	26.500,00
501559094	0,00	7.500,00	0,00	0,00	0,00	7.500,00	0,00	7.500,00
502225610	0,00	350,55	0,00	0,00	0,00	350,55	0,00	350,55
502488803	0,00	4.243,50	0,00	0,00	0,00	4.243,50	0,00	4.243,50
502736208	0,00	140.111,12	0,00	0,00	0,00	190.252,62	0,00	190.252,62
503098248	0,00	2.448,00	0,00	0,00	0,00	2.448,00	0,00	2.448,00
503933813	0,00	248,90	0,00	0,60	0,00	326,90	0,00	326,90
507618319	0,00	0,00	0,00	0,00	0,00	134,41	0,00	134,41
508184258	0,00	55,00	0,00	0,00	0,00	82,50	0,00	82,50
508519713	0,00	3.250,00	0,00	0,00	0,00	3.250,00	0,00	3.250,00
510342191	0,00	277.508,59	0,00	0,00	0,00	300.392,95	0,00	300.392,95
514247517	0,00	143.621,18	0,00	1.406,70	0,00	162.586,79	0,00	162.586,79
516480430	0,00	15.149,10	0,00	0,00	0,00	15.149,10	0,00	15.149,10
517686260	0,00	158,06	0,00	0,00	0,00	158,06	0,00	158,06
600084779	0,00	141.269,39	0,00	0,00	0,00	141.269,39	0,00	141.269,39
999999990	3.379.869,50	0,00	415.312,72	470.148,74	7.391.728,01	3.428.350,75	3.963.377,26	0,00

Emissão: 23.03.2026 16:11:50

Página: 6 / 16

Entidade: 3043 CNE (EGE)
Exercício: 2025

Período: 13

Balancete Analítico

Conta Local	Unidade Monetária: EUR							
	Saldo Inicial		Movimentos do Período		Movimentos Acumulados		Saldo Final	
	Débito	Crédito	Débito	Crédito	Débito	Crédito	Débito	Crédito
12.1.1010002	0,00	2.933,54	4.698.339,74	4.705.741,88	13.114.912,86	13.122.315,00	0,00	7.402,14
500225680	0,00	0,00	24.226,34	24.226,34	250.827,04	250.827,04	0,00	0,00
500792968	0,00	0,00	18.664,68	19.418,16	226.234,22	226.234,22	0,00	0,00
501510184	0,00	0,00	0,00	0,00	10.500,00	10.500,00	0,00	0,00
502736208	0,00	0,00	0,00	0,00	50.141,50	50.141,50	0,00	0,00
503933813	0,00	0,00	0,60	0,60	78,00	78,00	0,00	0,00
507618319	0,00	0,00	0,00	0,00	134,41	134,41	0,00	0,00
508184258	0,00	0,00	0,00	0,00	27,50	27,50	0,00	0,00
510342191	0,00	0,00	0,00	0,00	22.884,36	22.884,36	0,00	0,00
514247517	0,00	0,00	1.406,70	1.406,70	18.965,61	18.965,61	0,00	0,00
999999990	0,00	2.933,54	4.654.041,42	4.660.690,08	12.535.120,22	12.542.522,36	0,00	7.402,14
12.1.9999999	0,00	0,00	0,00	0,00	1.471.753,52	1.471.753,52	0,00	0,00
600015300	0,00	0,00	0,00	0,00	1.471.753,52	1.471.753,52	0,00	0,00
12.2.0000422	0,00	0,00	308,00	308,00	616,00	616,00	0,00	0,00
999999990	0,00	0,00	308,00	308,00	616,00	616,00	0,00	0,00
20.1.0000000	0,00	0,00	736.202,22	736.202,22	5.092.957,54	5.092.957,54	0,00	0,00
600054128	0,00	0,00	316.111,00	316.111,00	2.075.835,00	2.075.835,00	0,00	0,00
999999990	0,00	0,00	420.091,22	420.091,22	3.017.122,54	3.017.122,54	0,00	0,00
20.2.0000000	0,00	0,00	0,00	0,00	55.596,00	55.596,00	0,00	0,00
501510184	0,00	0,00	0,00	0,00	21.000,00	21.000,00	0,00	0,00
502736208	0,00	0,00	0,00	0,00	29.596,00	29.596,00	0,00	0,00
999999990	0,00	0,00	0,00	0,00	5.000,00	5.000,00	0,00	0,00
20.6.0000000	0,00	0,00	323.513,14	323.513,14	5.187.625,90	5.187.625,90	0,00	0,00
999999990	0,00	0,00	323.513,14	323.513,14	5.187.625,90	5.187.625,90	0,00	0,00
20.8.1.1000000	0,00	0,00	1.462.764,41	2.688.745,57	12.429.859,99	12.429.859,99	0,00	0,00
600015300	0,00	3.664.535,94	0,00	0,00	735.876,76	5.136.289,46	0,00	4.400.412,70
999999990	3.664.535,94	0,00	1.462.764,41	2.688.745,57	11.693.983,23	7.293.570,53	4.400.412,70	0,00
21.1.1.0000000	0,00	0,00	0,00	0,00	2.211.512,00	2.211.512,00	0,00	0,00

Emissão: 23.03.2026 16:11:50

Página: 7 / 16

Entidade: 3043 CNE (EGE)
Exercício: 2025

Período: 13

Balancete Analítico

Conta Local	Unidade Monetária: EUR							
	Saldo Inicial		Movimentos do Período		Movimentos Acumulados		Saldo Final	
	Débito	Crédito	Débito	Crédito	Débito	Crédito	Débito	Crédito
600054128	0,00	0,00	0,00	0,00	2.211.512,00	2.211.512,00	0,00	0,00
22.1.1.0000000	0,00	2.933,55	335.591,77	246.986,17	1.401.430,88	1.425.207,46	0,00	23.776,58
500225680	0,00	0,00	45.747,70	45.747,70	272.348,40	272.348,40	0,00	0,00
501510184	0,00	0,00	0,00	0,00	10.500,00	10.500,00	0,00	0,00
502736208	0,00	0,00	0,00	0,00	20.545,50	20.545,50	0,00	0,00
503933813	0,00	0,00	0,60	0,60	93,70	93,70	0,00	0,00
507618319	0,00	0,00	0,00	0,00	134,41	134,41	0,00	0,00
508184258	0,00	0,00	0,00	0,00	27,50	27,50	0,00	0,00
510342191	0,00	0,00	0,00	0,00	22.884,36	22.884,36	0,00	0,00
999999990	0,00	2.933,55	289.843,47	201.237,87	1.074.897,01	1.098.673,59	0,00	23.776,58
23.1.2.0000000	0,00	0,00	105.237,68	105.237,68	1.299.223,70	1.299.223,70	0,00	0,00
999999990	0,00	0,00	105.237,68	105.237,68	1.299.223,70	1.299.223,70	0,00	0,00
24.2.1.0000000	0,00	0,00	25.816,60	25.816,60	250.400,40	250.400,40	0,00	0,00
999999990	0,00	0,00	25.816,60	25.816,60	250.400,40	250.400,40	0,00	0,00
24.2.2.0000000	0,00	0,00	4.029,62	4.029,62	8.749,51	8.749,51	0,00	0,00
999999990	0,00	0,00	4.029,62	4.029,62	8.749,51	8.749,51	0,00	0,00
24.5.1.1.0000000	0,00	2.697,36	9.161,83	12.415,42	117.017,55	120.271,14	0,00	3.253,59
500792968	0,00	0,00	5.908,24	5.908,24	71.265,09	71.265,09	0,00	0,00
999999990	0,00	2.697,36	3.253,59	6.507,18	45.752,46	49.006,05	0,00	3.253,59
24.5.1.2.0000000	0,00	5.823,83	19.781,20	26.805,96	262.555,52	269.580,28	0,00	7.024,76
500792968	0,00	0,00	12.756,44	12.756,44	154.969,13	154.969,13	0,00	0,00
999999990	0,00	5.823,83	7.024,76	14.049,52	107.586,39	114.611,15	0,00	7.024,76
24.5.2.1.0000000	0,00	0,00	1.417,97	1.417,97	19.055,75	19.055,75	0,00	0,00
514247517	0,00	0,00	1.406,70	1.406,70	18.965,61	18.965,61	0,00	0,00
999999990	0,00	0,00	11,27	11,27	90,14	90,14	0,00	0,00
24.5.2.2.0000000	0,00	0,00	0,00	0,00	54,05	54,05	0,00	0,00
514247517	0,00	0,00	0,00	0,00	54,05	54,05	0,00	0,00
27.1.1.1.0000000	0,00	0,00	253.611,99	256.502,49	338.996,83	341.887,33	0,00	2.890,50

Emissão: 23.03.2026 16:11:50

Página: 8 / 16

Entidade: 3043 CNE (EGE)
Exercício: 2025

Período: 13

Balancete Analítico

Conta Local	Unidade Monetária: EUR							
	Saldo Inicial		Movimentos do Período		Movimentos Acumulados		Saldo Final	
	Débito	Crédito	Débito	Crédito	Débito	Crédito	Débito	Crédito
999999990	0,00	0,00	253.611,99	256.502,49	338.996,83	341.887,33	0,00	2.890,50
27.2.2.1.00000	0,00	220.792,28	0,00	225.843,75	441.584,56	667.428,31	0,00	225.843,75
999999990	0,00	220.792,28	0,00	225.843,75	441.584,56	667.428,31	0,00	225.843,75
27.2.2.9.00000	0,00	17.795,88	11.316,00	94.347,19	32.045,43	115.076,62	0,00	83.031,19
999999990	0,00	17.795,88	11.316,00	94.347,19	32.045,43	115.076,62	0,00	83.031,19
27.8.9.1.9.1.000	0,00	0,00	0,00	0,00	1.471.753,52	1.471.753,52	0,00	0,00
600015300	0,00	0,00	0,00	0,00	1.471.753,52	1.471.753,52	0,00	0,00
27.8.9.1.9.1.501	0,00	0,00	1.067.971,08	1.067.971,08	10.357.768,49	10.357.768,49	0,00	0,00
600015300	0,00	0,00	0,00	0,00	1.471.753,52	1.471.753,52	0,00	0,00
600054128	0,00	0,00	316.111,00	316.111,00	4.444.347,00	4.444.347,00	0,00	0,00
999999990	0,00	0,00	751.860,08	751.860,08	4.441.667,97	4.441.667,97	0,00	0,00
27.8.9.2.9.1.000	0,00	166,18	331,29	347,49	13.030,84	13.047,04	0,00	16,20
999999990	0,00	166,18	331,29	347,49	13.030,84	13.047,04	0,00	16,20
27.8.9.2.9.1.502	0,00	0,00	1.031.068,99	1.031.068,99	8.846.647,82	8.846.647,82	0,00	0,00
500225680	0,00	0,00	32.437,60	32.437,60	259.038,30	259.038,30	0,00	0,00
500792968	0,00	0,00	18.664,68	18.664,68	226.234,22	226.234,22	0,00	0,00
501510184	0,00	0,00	0,00	0,00	10.500,00	10.500,00	0,00	0,00
502736208	0,00	0,00	0,00	0,00	50.141,50	50.141,50	0,00	0,00
503933813	0,00	0,00	0,60	0,60	78,00	78,00	0,00	0,00
507618319	0,00	0,00	0,00	0,00	134,41	134,41	0,00	0,00
508184258	0,00	0,00	0,00	0,00	27,50	27,50	0,00	0,00
510342191	0,00	0,00	0,00	0,00	22.884,36	22.884,36	0,00	0,00
514247517	0,00	0,00	1.406,70	1.406,70	18.965,61	18.965,61	0,00	0,00
999999990	0,00	0,00	978.559,41	978.559,41	8.258.643,92	8.258.643,92	0,00	0,00
28.1.9.1.00000	0,00	0,00	419,57	0,00	419,57	0,00	419,57	0,00
999999990	0,00	0,00	419,57	0,00	419,57	0,00	419,57	0,00
43.0.4.2.00000	19,00	0,00	0,00	0,00	39.120,77	39.101,77	19,00	0,00
999999990	19,00	0,00	0,00	0,00	39.120,77	39.101,77	19,00	0,00

Emissão: 23.03.2026 16:11:50

Página: 9 / 16

Entidade: 3043 CNE (EGE)
Exercício: 2025

Período: 13

Balancete Analítico

Conta Local	Unidade Monetária: EUR							
	Saldo Inicial		Movimentos do Período		Movimentos Acumulados		Saldo Final	
	Débito	Crédito	Débito	Crédito	Débito	Crédito	Débito	Crédito
43.0.4.4.00000	1,00	0,00	0,00	0,00	1,00	0,00	1,00	0,00
999999990	1,00	0,00	0,00	0,00	1,00	0,00	1,00	0,00
43.3.1.00000	534.834,07	0,00	142.593,58	71.916,71	677.427,65	71.916,71	605.510,94	0,00
999999990	534.834,07	0,00	142.593,58	71.916,71	677.427,65	71.916,71	605.510,94	0,00
43.3.2.00000	2.372,01	0,00	0,00	0,00	2.372,01	0,00	2.372,01	0,00
999999990	2.372,01	0,00	0,00	0,00	2.372,01	0,00	2.372,01	0,00
43.3.4.00000	3.509,41	0,00	0,00	0,00	3.509,41	0,00	3.509,41	0,00
999999990	3.509,41	0,00	0,00	0,00	3.509,41	0,00	3.509,41	0,00
43.3.5.00000	1.273,64	0,00	0,00	0,00	1.273,64	0,00	1.273,64	0,00
999999990	1.273,64	0,00	0,00	0,00	1.273,64	0,00	1.273,64	0,00
43.3.7.00000	1,00	0,00	0,00	0,00	1,00	0,00	1,00	0,00
999999990	1,00	0,00	0,00	0,00	1,00	0,00	1,00	0,00
43.4.2.00000	24.500,00	0,00	0,00	0,00	63.601,77	0,00	63.601,77	0,00
999999990	24.500,00	0,00	0,00	0,00	63.601,77	0,00	63.601,77	0,00
43.4.9.00000	227,86	0,00	0,00	0,00	227,86	0,00	227,86	0,00
999999990	227,86	0,00	0,00	0,00	227,86	0,00	227,86	0,00
43.5.1.00000	32.546,28	0,00	34.925,85	0,00	69.068,13	0,00	69.068,13	0,00
999999990	32.546,28	0,00	34.925,85	0,00	69.068,13	0,00	69.068,13	0,00
43.5.2.00000	2.871,88	0,00	0,00	0,00	2.871,88	0,00	2.871,88	0,00
999999990	2.871,88	0,00	0,00	0,00	2.871,88	0,00	2.871,88	0,00
43.5.3.00000	91.783,35	0,00	0,00	0,00	91.783,35	0,00	91.783,35	0,00
999999990	91.783,35	0,00	0,00	0,00	91.783,35	0,00	91.783,35	0,00
43.7.2.00000	1.969,30	0,00	0,00	0,00	1.969,30	0,00	1.969,30	0,00
999999990	1.969,30	0,00	0,00	0,00	1.969,30	0,00	1.969,30	0,00
43.8.0.00000	0,00	20,00	0,00	0,00	0,00	20,00	0,00	20,00
999999990	0,00	20,00	0,00	0,00	0,00	20,00	0,00	20,00
43.8.3.00000	0,00	465.714,40	0,00	4.550,10	0,00	511.798,18	0,00	511.798,18
999999990	0,00	465.714,40	0,00	4.550,10	0,00	511.798,18	0,00	511.798,18

Emissão: 23.03.2026 16:11:50

Página: 10 / 16

Entidade: 3043 CNE (EGE)
Exercício: 2025

Período: 13

Balancete Analítico

Unidade Monetária: EUR

Conta Local	Saldo Inicial		Movimentos do Período		Movimentos Acumulados		Saldo Final	
	Débito	Crédito	Débito	Crédito	Débito	Crédito	Débito	Crédito
43.8.4.000000	0,00	24.647,15	0,00	816,99	0,00	27.119,50	0,00	27.119,50
999999990	0,00	24.647,15	0,00	816,99	0,00	27.119,50	0,00	27.119,50
43.8.5.000000	0,00	64.831,59	0,00	1.826,89	0,00	80.753,52	0,00	80.753,52
999999990	0,00	64.831,59	0,00	1.826,89	0,00	80.753,52	0,00	80.753,52
43.8.7.000000	0,00	1.130,18	0,00	19,40	0,00	1.363,02	0,00	1.363,02
999999990	0,00	1.130,18	0,00	19,40	0,00	1.363,02	0,00	1.363,02
44.3.00000000	453.224,39	0,00	2.386,20	0,04	503.025,10	0,04	503.025,06	0,00
999999990	453.224,39	0,00	2.386,20	0,04	503.025,10	0,04	503.025,06	0,00
44.8.3.000000	0,00	399.951,74	0,00	3.743,48	0,00	465.668,46	0,00	465.668,46
999999990	0,00	399.951,74	0,00	3.743,48	0,00	465.668,46	0,00	465.668,46
44.9.3.000000	0,00	479,70	0,00	0,00	0,00	479,70	0,00	479,70
999999990	0,00	479,70	0,00	0,00	0,00	479,70	0,00	479,70
51.1.00000000	0,00	58.542,93	0,00	0,00	0,00	58.542,93	0,00	58.542,93
999999990	0,00	58.542,93	0,00	0,00	0,00	58.542,93	0,00	58.542,93
56.1.00000000	0,00	499.251,90	0,00	0,00	3.128.603,17	3.619.096,63	0,00	490.493,46
600015300	1.895.980,51	0,00	0,00	0,00	1.895.980,51	0,00	1.895.980,51	0,00
999999990	0,00	2.395.232,41	0,00	0,00	1.232.622,66	3.619.096,63	0,00	2.386.473,97
56.2.20000000	481.482,52	0,00	0,00	0,00	481.482,52	0,00	481.482,52	0,00
999999990	481.482,52	0,00	0,00	0,00	481.482,52	0,00	481.482,52	0,00
56.4.00000000	121.874,98	0,00	0,00	0,00	121.874,98	0,00	121.874,98	0,00
999999990	121.874,98	0,00	0,00	0,00	121.874,98	0,00	121.874,98	0,00
59.3.1.100000	0,00	7.157,83	214,15	0,00	2.570,07	7.157,83	0,00	4.587,76
999999990	0,00	7.157,83	214,15	0,00	2.570,07	7.157,83	0,00	4.587,76
60.1.00000000	0,00	0,00	0,00	0,00	86.588,00	21.500,00	65.088,00	0,00
501510184	0,00	0,00	0,00	0,00	31.500,00	21.000,00	10.500,00	0,00
502736208	0,00	0,00	0,00	0,00	49.588,00	0,00	49.588,00	0,00
999999990	0,00	0,00	0,00	0,00	5.500,00	500,00	5.000,00	0,00
62.1.8.000000	0,00	0,00	0,00	0,00	17,49	17,49	0,00	0,00

Emissão: 23/03/2026 16:11:50

Página: 11 / 16

Entidade: 3043 CNE (EGE)
Exercício: 2025

Período: 13

Balancete Analítico

Unidade Monetária: EUR

Conta Local	Saldo Inicial		Movimentos do Período		Movimentos Acumulados		Saldo Final	
	Débito	Crédito	Débito	Crédito	Débito	Crédito	Débito	Crédito
999999990	0,00	0,00	0,00	0,00	17,49	17,49	0,00	0,00
62.2.1.2.000000	0,00	0,00	614,31	2.583,00	20.316,97	5.355,42	14.961,55	0,00
510342191	0,00	0,00	0,00	0,00	5.438,14	0,00	5.438,14	0,00
999999990	0,00	0,00	614,31	2.583,00	14.878,83	5.355,42	9.523,41	0,00
62.2.1.6.000000	0,00	0,00	2.000,00	0,00	13.082,68	0,00	13.082,68	0,00
999999990	0,00	0,00	2.000,00	0,00	13.082,68	0,00	13.082,68	0,00
62.2.1.7.000000	0,00	0,00	0,00	0,00	560,00	0,00	560,00	0,00
510342191	0,00	0,00	0,00	0,00	320,00	0,00	320,00	0,00
999999990	0,00	0,00	0,00	0,00	240,00	0,00	240,00	0,00
62.2.1.9.000000	0,00	0,00	28.672,20	14.336,10	43.915,35	14.395,14	29.520,21	0,00
999999990	0,00	0,00	28.672,20	14.336,10	43.915,35	14.395,14	29.520,21	0,00
62.2.2.000000	0,00	0,00	83.933,93	17.415,73	822.860,30	29.545,40	793.314,90	0,00
500225680	0,00	0,00	21.296,50	17.415,73	247.897,20	17.415,73	230.481,47	0,00
999999990	0,00	0,00	62.637,43	0,00	574.963,10	12.129,67	562.833,43	0,00
62.2.4.9.000000	0,00	0,00	21.440,73	0,00	41.436,23	0,00	41.436,23	0,00
999999990	0,00	0,00	21.440,73	0,00	41.436,23	0,00	41.436,23	0,00
62.2.6.1.000000	0,00	0,00	0,00	0,00	319,80	0,00	319,80	0,00
999999990	0,00	0,00	0,00	0,00	319,80	0,00	319,80	0,00
62.2.6.2.000000	0,00	0,00	4.843,53	0,00	6.448,08	0,00	6.448,08	0,00
999999990	0,00	0,00	4.843,53	0,00	6.448,08	0,00	6.448,08	0,00
62.2.9.000000	0,00	0,00	94.590,76	0,00	298.813,51	13,80	298.799,71	0,00
510342191	0,00	0,00	0,00	0,00	17.126,22	0,00	17.126,22	0,00
999999990	0,00	0,00	94.590,76	0,00	281.687,29	13,80	281.673,49	0,00
62.3.2.000000	0,00	0,00	0,00	0,00	47,75	0,00	47,75	0,00
999999990	0,00	0,00	0,00	0,00	47,75	0,00	47,75	0,00
62.3.3.000000	0,00	0,00	43.099,10	0,00	61.104,83	0,00	61.104,83	0,00
999999990	0,00	0,00	43.099,10	0,00	61.104,83	0,00	61.104,83	0,00
62.3.4.000000	0,00	0,00	0,00	0,00	5.300,57	2.933,55	2.367,02	0,00

Emissão: 23/03/2026 16:11:50

Página: 12 / 16

Entidade: 3043 CNE (EGE)
Exercício: 2025

Período: 13

Balancete Analítico

Conta Local	Unidade Monetária: EUR							
	Saldo Inicial		Movimentos do Período		Movimentos Acumulados		Saldo Final	
	Débito	Crédito	Débito	Crédito	Débito	Crédito	Débito	Crédito
999999990	0,00	0,00	0,00	0,00	5.300,57	2.933,55	2.367,02	0,00
62.3.6.000000	0,00	0,00	0,00	0,00	57,22	0,00	57,22	0,00
999999990	0,00	0,00	0,00	0,00	57,22	0,00	57,22	0,00
62.3.9.000000	0,00	0,00	30.557,09	30.372,70	33.681,59	30.412,30	3.269,29	0,00
999999990	0,00	0,00	30.557,09	30.372,70	33.681,59	30.412,30	3.269,29	0,00
62.4.2.100000	0,00	0,00	0,00	0,00	982,33	0,00	982,33	0,00
999999990	0,00	0,00	0,00	0,00	982,33	0,00	982,33	0,00
62.4.2.200000	0,00	0,00	44,03	0,00	826,78	121,99	704,79	0,00
999999990	0,00	0,00	44,03	0,00	826,78	121,99	704,79	0,00
62.5.1.000000	0,00	0,00	4.728,38	0,00	47.810,84	164,03	47.646,81	0,00
503933813	0,00	0,00	0,60	0,00	71,20	15,70	55,50	0,00
999999990	0,00	0,00	4.727,78	0,00	47.739,64	148,33	47.591,31	0,00
62.5.2.000000	0,00	0,00	0,00	0,00	420,15	35,00	385,15	0,00
999999990	0,00	0,00	0,00	0,00	420,15	35,00	385,15	0,00
62.5.3.000000	0,00	0,00	0,00	0,00	306,65	0,00	306,65	0,00
999999990	0,00	0,00	0,00	0,00	306,65	0,00	306,65	0,00
62.5.9.000000	0,00	0,00	0,00	0,00	525,10	0,00	525,10	0,00
999999990	0,00	0,00	0,00	0,00	525,10	0,00	525,10	0,00
62.6.1.000000	0,00	0,00	0,00	0,00	1.731,63	0,00	1.731,63	0,00
502736208	0,00	0,00	0,00	0,00	553,50	0,00	553,50	0,00
999999990	0,00	0,00	0,00	0,00	1.178,13	0,00	1.178,13	0,00
62.6.2.000000	0,00	0,00	5.471,18	44,78	33.533,86	748,87	32.784,99	0,00
999999990	0,00	0,00	5.471,18	44,78	33.533,86	748,87	32.784,99	0,00
62.6.3.000000	0,00	0,00	158,58	419,57	1.823,60	1.172,82	650,78	0,00
999999990	0,00	0,00	158,58	419,57	1.823,60	1.172,82	650,78	0,00
62.6.5.000000	0,00	0,00	0,00	0,00	576,17	0,00	576,17	0,00
508184258	0,00	0,00	0,00	0,00	27,50	0,00	27,50	0,00
999999990	0,00	0,00	0,00	0,00	548,67	0,00	548,67	0,00

Emissão: 23.03.2026 16:11:50

Página: 13 / 16

Entidade: 3043 CNE (EGE)
Exercício: 2025

Período: 13

Balancete Analítico

Conta Local	Unidade Monetária: EUR							
	Saldo Inicial		Movimentos do Período		Movimentos Acumulados		Saldo Final	
	Débito	Crédito	Débito	Crédito	Débito	Crédito	Débito	Crédito
62.6.6.000000	0,00	0,00	0,00	0,00	1.380,38	0,00	1.380,38	0,00
999999990	0,00	0,00	0,00	0,00	1.380,38	0,00	1.380,38	0,00
62.6.9.000000	0,00	0,00	225,77	158,58	1.270,13	158,58	1.111,55	0,00
999999990	0,00	0,00	225,77	158,58	1.270,13	158,58	1.111,55	0,00
63.1.1.3.000000	0,00	0,00	0,00	0,00	2.525,93	0,00	2.525,93	0,00
999999990	0,00	0,00	0,00	0,00	2.525,93	0,00	2.525,93	0,00
63.1.1.5.000000	0,00	0,00	143,66	0,00	2.820,96	169,78	2.651,18	0,00
999999990	0,00	0,00	143,66	0,00	2.820,96	169,78	2.651,18	0,00
63.2.1.1.000000	0,00	0,00	129.848,74	790,80	560.906,50	136.554,64	424.351,86	0,00
514247517	0,00	0,00	0,00	0,00	0,00	54,05	0,00	54,05
999999990	0,00	0,00	129.848,74	790,80	560.906,50	136.500,59	424.405,91	0,00
63.2.1.1.3.000000	0,00	0,00	0,00	704,97	11.953,20	2.420,47	9.532,73	0,00
999999990	0,00	0,00	0,00	704,97	11.953,20	2.420,47	9.532,73	0,00
63.2.1.1.7.0010	0,00	0,00	3.276,88	0,00	42.599,44	3.276,88	39.322,56	0,00
999999990	0,00	0,00	3.276,88	0,00	42.599,44	3.276,88	39.322,56	0,00
63.2.1.2.000000	0,00	0,00	91.250,00	0,00	169.235,35	90.090,25	79.145,10	0,00
999999990	0,00	0,00	91.250,00	0,00	169.235,35	90.090,25	79.145,10	0,00
63.2.1.3.000000	0,00	0,00	0,00	0,00	71.365,52	881,25	70.484,27	0,00
999999990	0,00	0,00	0,00	0,00	71.365,52	881,25	70.484,27	0,00
63.2.1.4.000000	0,00	0,00	341,38	0,00	4.658,50	341,38	4.317,12	0,00
999999990	0,00	0,00	341,38	0,00	4.658,50	341,38	4.317,12	0,00
63.2.1.5.000000	0,00	0,00	3.153,08	0,00	31.014,60	3.070,10	27.944,50	0,00
999999990	0,00	0,00	3.153,08	0,00	31.014,60	3.070,10	27.944,50	0,00
63.2.1.9.000000	0,00	0,00	36.945,26	0,00	452.275,95	34.119,31	418.156,64	0,00
999999990	0,00	0,00	36.945,26	0,00	452.275,95	34.119,31	418.156,64	0,00
63.2.2.02.0000	0,00	0,00	3.156,79	0,00	35.552,13	2.544,00	33.008,13	0,00
999999990	0,00	0,00	3.156,79	0,00	35.552,13	2.544,00	33.008,13	0,00
63.2.2.03.0000	0,00	0,00	2.028,74	1.786,92	16.138,02	3.244,78	12.893,24	0,00

Emissão: 23.03.2026 16:11:50

Página: 14 / 16

Entidade: 3043 CNE (EGE)
Exercício: 2025

Período: 13

Balancete Analítico

Conta Local	Unidade Monetária: EUR							
	Saldo Inicial		Movimentos do Período		Movimentos Acumulados		Saldo Final	
	Débito	Crédito	Débito	Crédito	Débito	Crédito	Débito	Crédito
999999990	0,00	0,00	2.028,74	1.786,92	16.138,02	3.244,78	12.893,24	0,00
63.2.2.04.0000	0,00	0,00	8.481,51	0,00	48.571,40	218,51	48.352,89	0,00
999999990	0,00	0,00	8.481,51	0,00	48.571,40	218,51	48.352,89	0,00
63.2.2.06.0000	0,00	0,00	139,56	0,00	2.005,95	155,03	1.850,92	0,00
999999990	0,00	0,00	139,56	0,00	2.005,95	155,03	1.850,92	0,00
63.2.2.99.0000	0,00	0,00	0,00	0,00	64,07	0,00	64,07	0,00
999999990	0,00	0,00	0,00	0,00	64,07	0,00	64,07	0,00
63.5.1.000000	0,00	0,00	63.124,95	0,00	290.519,26	43.409,27	247.109,99	0,00
500792968	0,00	0,00	12.756,44	0,00	154.215,65	753,48	153.462,17	0,00
999999990	0,00	0,00	50.368,51	0,00	136.303,61	42.655,79	93.647,82	0,00
63.6.1.000000	0,00	0,00	0,00	0,00	134,41	0,00	134,41	0,00
507618319	0,00	0,00	0,00	0,00	134,41	0,00	134,41	0,00
63.6.3.000000	0,00	0,00	0,00	0,00	5,75	0,00	5,75	0,00
999999990	0,00	0,00	0,00	0,00	5,75	0,00	5,75	0,00
63.8.9.000000	0,00	0,00	0,00	0,00	12.759,78	0,00	12.759,78	0,00
999999990	0,00	0,00	0,00	0,00	12.759,78	0,00	12.759,78	0,00
63.9.7.000000	0,00	0,00	7.650,99	0,00	9.978,56	0,00	9.978,56	0,00
999999990	0,00	0,00	7.650,99	0,00	9.978,56	0,00	9.978,56	0,00
64.2.3.000000	0,00	0,00	4.550,10	0,00	46.083,78	0,00	46.083,78	0,00
999999990	0,00	0,00	4.550,10	0,00	46.083,78	0,00	46.083,78	0,00
64.2.4.000000	0,00	0,00	816,99	0,00	2.472,35	0,00	2.472,35	0,00
999999990	0,00	0,00	816,99	0,00	2.472,35	0,00	2.472,35	0,00
64.2.5.000000	0,00	0,00	1.826,89	0,00	15.921,93	0,00	15.921,93	0,00
999999990	0,00	0,00	1.826,89	0,00	15.921,93	0,00	15.921,93	0,00
64.2.7.000000	0,00	0,00	19,40	0,00	232,84	0,00	232,84	0,00
999999990	0,00	0,00	19,40	0,00	232,84	0,00	232,84	0,00
64.3.3.000000	0,00	0,00	3.743,48	0,00	65.716,72	0,00	65.716,72	0,00
999999990	0,00	0,00	3.743,48	0,00	65.716,72	0,00	65.716,72	0,00

Emissão: 23.03.2026 16:11:50

Página: 15 / 16

Entidade: 3043 CNE (EGE)
Exercício: 2025

Período: 13

Balancete Analítico

Conta Local	Unidade Monetária: EUR							
	Saldo Inicial		Movimentos do Período		Movimentos Acumulados		Saldo Final	
	Débito	Crédito	Débito	Crédito	Débito	Crédito	Débito	Crédito
68.8.1.1.9.0000	0,00	0,00	0,00	0,00	5.420,42	2.000,00	3.420,42	0,00
999999990	0,00	0,00	0,00	0,00	5.420,42	2.000,00	3.420,42	0,00
68.8.1.9.000000	0,00	0,00	26.103,51	0,00	40.459,58	14.334,77	26.124,81	0,00
500225680	0,00	0,00	20.345,57	0,00	20.345,57	0,00	20.345,57	0,00
503933813	0,00	0,00	0,00	0,00	22,50	0,00	22,50	0,00
999999990	0,00	0,00	5.757,94	0,00	20.091,51	14.334,77	5.756,74	0,00
75.1.00000000	0,00	0,00	1.135.968,54	316.111,00	1.135.968,54	4.130.347,00	0,00	2.994.378,46
600054128	0,00	0,00	0,00	316.111,00	0,00	4.130.347,00	0,00	4.130.347,00
999999990	0,00	0,00	1.135.968,54	0,00	1.135.968,54	0,00	1.135.968,54	0,00
78.8.1.9.000000	0,00	0,00	0,00	0,00	0,00	1.420,42	0,00	1.420,42
999999990	0,00	0,00	0,00	0,00	0,00	1.420,42	0,00	1.420,42
78.8.3.000000	0,00	0,00	0,00	214,15	0,00	2.570,07	0,00	2.570,07
999999990	0,00	0,00	0,00	214,15	0,00	2.570,07	0,00	2.570,07
81.8.00000000	8.758,44	0,00	0,00	0,00	8.758,44	8.758,44	0,00	0,00
999999990	8.758,44	0,00	0,00	0,00	8.758,44	8.758,44	0,00	0,00
Total	11.458.886,58	11.458.886,58	16.680.030,79	16.680.030,79	152.304.550,73	152.304.550,73	56.629.433,61	56.629.433,61

O Responsável: _____

Emissão: 23.03.2026 16:11:50

Página: 16 / 16

Entidade: 3043 CNE (EGE)
Exercício: 2025

Período: 14

Balancete Analítico

Unidade Monetária: EUR

Conta Local	Saldo Inicial		Movimentos do Período		Movimentos Acumulados		Saldo Final	
	Débito	Crédito	Débito	Crédito	Débito	Crédito	Débito	Crédito
01.1	0,00	0,00	0,00	0,00	3.587.903,00	3.587.903,00	0,00	0,00
999999990	0,00	0,00	0,00	0,00	3.587.903,00	3.587.903,00	0,00	0,00
01.2	0,00	0,00	4.294.749,00	0,00	4.294.749,00	4.294.749,00	0,00	0,00
999999990	0,00	0,00	4.294.749,00	0,00	4.294.749,00	4.294.749,00	0,00	0,00
01.3.3.1	0,00	0,00	0,00	706.846,00	706.846,00	706.846,00	0,00	0,00
999999990	0,00	0,00	0,00	706.846,00	706.846,00	706.846,00	0,00	0,00
01.3.3.2	0,00	0,00	706.846,00	0,00	706.846,00	706.846,00	0,00	0,00
999999990	0,00	0,00	706.846,00	0,00	706.846,00	706.846,00	0,00	0,00
01.4	0,00	0,00	4.130.347,00	4.294.749,00	9.317.972,76	9.317.972,76	0,00	0,00
600015300	0,00	0,00	0,00	0,00	735.876,76	735.876,76	0,00	0,00
600054128	0,00	0,00	4.130.347,00	0,00	4.287.347,00	4.287.347,00	0,00	0,00
999999990	0,00	0,00	0,00	4.294.749,00	4.294.749,00	4.294.749,00	0,00	0,00
01.5.2	0,00	0,00	0,00	4.130.347,00	5.023.223,76	5.023.223,76	0,00	0,00
600015300	0,00	0,00	0,00	0,00	735.876,76	735.876,76	0,00	0,00
600054128	0,00	0,00	0,00	4.130.347,00	4.287.347,00	4.287.347,00	0,00	0,00
01.5.3	0,00	0,00	4.130.347,00	0,00	5.023.223,76	5.023.223,76	0,00	0,00
600015300	0,00	0,00	0,00	0,00	735.876,76	735.876,76	0,00	0,00
600054128	0,00	0,00	4.130.347,00	0,00	4.287.347,00	4.287.347,00	0,00	0,00
01.6.2	0,00	0,00	0,00	735.876,76	735.876,76	735.876,76	0,00	0,00
600015300	0,00	0,00	0,00	735.876,76	735.876,76	735.876,76	0,00	0,00
01.6.3	0,00	0,00	735.876,76	0,00	735.876,76	735.876,76	0,00	0,00
600015300	0,00	0,00	735.876,76	0,00	735.876,76	735.876,76	0,00	0,00
01.7.1	0,00	0,00	0,00	4.130.347,00	5.023.223,76	5.023.223,76	0,00	0,00
600015300	0,00	0,00	0,00	0,00	735.876,76	735.876,76	0,00	0,00
600054128	0,00	0,00	0,00	4.130.347,00	4.287.347,00	4.287.347,00	0,00	0,00
01.8.1	0,00	0,00	735.876,76	0,00	735.876,76	735.876,76	0,00	0,00
600015300	0,00	0,00	735.876,76	0,00	735.876,76	735.876,76	0,00	0,00
01.8.2	0,00	0,00	0,00	735.876,76	735.876,76	735.876,76	0,00	0,00

Emissão: 23.03.2026 16:14:55

Página: 1 / 17

Entidade: 3043 CNE (EGE)
Exercício: 2025

Período: 14

Balancete Analítico

Unidade Monetária: EUR

Conta Local	Saldo Inicial		Movimentos do Período		Movimentos Acumulados		Saldo Final	
	Débito	Crédito	Débito	Crédito	Débito	Crédito	Débito	Crédito
600015300	0,00	0,00	0,00	735.876,76	735.876,76	735.876,76	0,00	0,00
02.1	0,00	0,00	0,00	0,00	3.587.903,00	3.587.903,00	0,00	0,00
999999990	0,00	0,00	0,00	0,00	3.587.903,00	3.587.903,00	0,00	0,00
02.2	0,00	0,00	0,00	4.130.347,00	5.254.069,00	5.254.069,00	0,00	0,00
999999990	0,00	0,00	0,00	4.130.347,00	5.254.069,00	5.254.069,00	0,00	0,00
02.3.1.1	0,00	0,00	581.278,00	0,00	581.278,00	581.278,00	0,00	0,00
999999990	0,00	0,00	581.278,00	0,00	581.278,00	581.278,00	0,00	0,00
02.3.1.2	0,00	0,00	0,00	581.278,00	581.278,00	581.278,00	0,00	0,00
999999990	0,00	0,00	0,00	581.278,00	581.278,00	581.278,00	0,00	0,00
02.3.2.1	0,00	0,00	0,00	581.278,00	581.278,00	581.278,00	0,00	0,00
999999990	0,00	0,00	0,00	581.278,00	581.278,00	581.278,00	0,00	0,00
02.3.2.2	0,00	0,00	581.278,00	0,00	581.278,00	581.278,00	0,00	0,00
999999990	0,00	0,00	581.278,00	0,00	581.278,00	581.278,00	0,00	0,00
02.3.3.1	0,00	0,00	542.444,00	0,00	1.084.888,00	1.084.888,00	0,00	0,00
999999990	0,00	0,00	542.444,00	0,00	1.084.888,00	1.084.888,00	0,00	0,00
02.3.3.2	0,00	0,00	0,00	542.444,00	1.084.888,00	1.084.888,00	0,00	0,00
999999990	0,00	0,00	0,00	542.444,00	1.084.888,00	1.084.888,00	0,00	0,00
02.3.4.1	0,00	0,00	1.173.239,00	0,00	1.173.239,00	1.173.239,00	0,00	0,00
999999990	0,00	0,00	1.173.239,00	0,00	1.173.239,00	1.173.239,00	0,00	0,00
02.3.4.2	0,00	0,00	0,00	1.173.239,00	1.173.239,00	1.173.239,00	0,00	0,00
999999990	0,00	0,00	0,00	1.173.239,00	1.173.239,00	1.173.239,00	0,00	0,00
02.4	0,00	0,00	2.249.196,66	1.192.770,89	8.353.604,77	8.353.604,77	0,00	0,00
999999990	0,00	0,00	2.249.196,66	1.192.770,89	8.353.604,77	8.353.604,77	0,00	0,00
02.5.1	0,00	0,00	3.097.555,59	23.634,36	3.831.081,47	3.831.081,47	0,00	0,00
999999990	0,00	0,00	3.097.555,59	23.634,36	3.831.081,47	3.831.081,47	0,00	0,00
02.5.2	0,00	0,00	23.634,36	3.097.555,59	3.333.209,38	3.333.209,38	0,00	0,00
500225680	0,00	0,00	0,00	250.827,04	260.374,20	260.374,20	0,00	0,00
500792968	0,00	0,00	0,00	153.462,17	154.215,65	154.215,65	0,00	0,00

Emissão: 23.03.2026 16:14:55

Página: 2 / 17

Entidade: 3043 CNE (EGE)
Exercício: 2025

Período: 14

Balancete Analítico

Conta Local	Unidade Monetária: EUR							
	Saldo Inicial		Movimentos do Período		Movimentos Acumulados		Saldo Final	
	Débito	Crédito	Débito	Crédito	Débito	Crédito	Débito	Crédito
501510184	0,00	0,00	0,00	10.500,00	10.500,00	10.500,00	0,00	0,00
502736208	0,00	0,00	0,00	50.141,50	50.141,50	50.141,50	0,00	0,00
503933813	0,00	0,00	0,00	78,00	78,00	78,00	0,00	0,00
507618319	0,00	0,00	0,00	134,41	134,41	134,41	0,00	0,00
508184258	0,00	0,00	0,00	27,50	27,50	27,50	0,00	0,00
510342191	0,00	0,00	2.416,94	25.301,30	27.755,04	27.755,04	0,00	0,00
999999990	0,00	0,00	21.217,42	2.607.083,67	2.629.983,08	2.629.983,08	0,00	0,00
02.6.1	0,00	0,00	3.100.588,31	26.667,08	3.336.242,10	3.336.242,10	0,00	0,00
500225680	0,00	0,00	250.827,04	0,00	260.374,20	260.374,20	0,00	0,00
500792968	0,00	0,00	153.462,17	0,00	154.215,65	154.215,65	0,00	0,00
501510184	0,00	0,00	10.500,00	0,00	10.500,00	10.500,00	0,00	0,00
502736208	0,00	0,00	50.141,50	0,00	50.141,50	50.141,50	0,00	0,00
503933813	0,00	0,00	78,00	0,00	78,00	78,00	0,00	0,00
507618319	0,00	0,00	134,41	0,00	134,41	134,41	0,00	0,00
508184258	0,00	0,00	27,50	0,00	27,50	27,50	0,00	0,00
510342191	0,00	0,00	22.884,36	0,00	25.338,10	25.338,10	0,00	0,00
999999990	0,00	0,00	2.612.533,33	26.667,08	2.835.432,74	2.835.432,74	0,00	0,00
02.6.2	0,00	0,00	0,00	3.021.045,54	3.247.564,88	3.247.564,88	0,00	0,00
500225680	0,00	0,00	0,00	250.827,04	268.242,77	268.242,77	0,00	0,00
500792968	0,00	0,00	0,00	153.462,17	154.215,65	154.215,65	0,00	0,00
501510184	0,00	0,00	0,00	10.500,00	31.500,00	31.500,00	0,00	0,00
502736208	0,00	0,00	0,00	50.141,50	50.141,50	50.141,50	0,00	0,00
503933813	0,00	0,00	0,00	78,00	93,70	93,70	0,00	0,00
507618319	0,00	0,00	0,00	134,41	134,41	134,41	0,00	0,00
508184258	0,00	0,00	0,00	27,50	27,50	27,50	0,00	0,00
510342191	0,00	0,00	0,00	22.884,36	22.884,36	22.884,36	0,00	0,00
999999990	0,00	0,00	0,00	2.532.990,56	2.720.324,99	2.720.324,99	0,00	0,00
02.6.3	0,00	0,00	26.667,08	79.542,77	26.667,08	79.542,77	0,00	52.875,69

Emissão: 23.03.2026 16:14:55

Página: 3 / 17

Entidade: 3043 CNE (EGE)
Exercício: 2025

Período: 14

Balancete Analítico

Conta Local	Unidade Monetária: EUR							
	Saldo Inicial		Movimentos do Período		Movimentos Acumulados		Saldo Final	
	Débito	Crédito	Débito	Crédito	Débito	Crédito	Débito	Crédito
999999990	0,00	0,00	26.667,08	79.542,77	26.667,08	79.542,77	0,00	52.875,69
02.7.1	0,00	0,00	3.021.045,54	0,00	3.247.564,88	3.247.564,88	0,00	0,00
500225680	0,00	0,00	250.827,04	0,00	268.242,77	268.242,77	0,00	0,00
500792968	0,00	0,00	153.462,17	0,00	154.215,65	154.215,65	0,00	0,00
501510184	0,00	0,00	10.500,00	0,00	31.500,00	31.500,00	0,00	0,00
502736208	0,00	0,00	50.141,50	0,00	50.141,50	50.141,50	0,00	0,00
503933813	0,00	0,00	78,00	0,00	93,70	93,70	0,00	0,00
507618319	0,00	0,00	134,41	0,00	134,41	134,41	0,00	0,00
508184258	0,00	0,00	27,50	0,00	27,50	27,50	0,00	0,00
510342191	0,00	0,00	22.884,36	0,00	22.884,36	22.884,36	0,00	0,00
999999990	0,00	0,00	2.532.990,56	0,00	2.720.324,99	2.720.324,99	0,00	0,00
02.7.2	0,00	0,00	0,00	2.994.378,46	3.161.897,78	3.161.897,78	0,00	0,00
500225680	0,00	0,00	0,00	250.827,04	254.932,67	254.932,67	0,00	0,00
500792968	0,00	0,00	0,00	153.462,17	154.215,65	154.215,65	0,00	0,00
501510184	0,00	0,00	0,00	10.500,00	10.500,00	10.500,00	0,00	0,00
502736208	0,00	0,00	0,00	50.141,50	50.141,50	50.141,50	0,00	0,00
503933813	0,00	0,00	0,00	78,00	78,00	78,00	0,00	0,00
507618319	0,00	0,00	0,00	134,41	134,41	134,41	0,00	0,00
508184258	0,00	0,00	0,00	27,50	27,50	27,50	0,00	0,00
510342191	0,00	0,00	0,00	22.884,36	22.884,36	22.884,36	0,00	0,00
999999990	0,00	0,00	0,00	2.506.323,48	2.668.983,69	2.668.983,69	0,00	0,00
02.7.3	0,00	0,00	0,00	26.667,08	0,00	26.667,08	0,00	26.667,08
999999990	0,00	0,00	0,00	26.667,08	0,00	26.667,08	0,00	26.667,08
02.8.1	0,00	0,00	2.991.444,91	0,00	3.158.964,23	3.158.964,23	0,00	0,00
500225680	0,00	0,00	250.827,04	0,00	254.932,67	254.932,67	0,00	0,00
500792968	0,00	0,00	153.462,17	0,00	154.215,65	154.215,65	0,00	0,00
501510184	0,00	0,00	10.500,00	0,00	10.500,00	10.500,00	0,00	0,00
502736208	0,00	0,00	50.141,50	0,00	50.141,50	50.141,50	0,00	0,00

Emissão: 23.03.2026 16:14:55

Página: 4 / 17

Entidade: 3043 CNE (EGE)
Exercício: 2025

Período: 14

Balancete Analítico

Conta Local	Unidade Monetária: EUR							
	Saldo Inicial		Movimentos do Período		Movimentos Acumulados		Saldo Final	
	Débito	Crédito	Débito	Crédito	Débito	Crédito	Débito	Crédito
503933813	0,00	0,00	78,00	0,00	78,00	78,00	0,00	0,00
507618319	0,00	0,00	134,41	0,00	134,41	134,41	0,00	0,00
508184258	0,00	0,00	27,50	0,00	27,50	27,50	0,00	0,00
510342191	0,00	0,00	22.884,36	0,00	22.884,36	22.884,36	0,00	0,00
999999990	0,00	0,00	2.503.389,93	0,00	2.666.050,14	2.666.050,14	0,00	0,00
02.8.2	0,00	0,00	2.933,55	0,00	2.933,55	2.933,55	0,00	0,00
999999990	0,00	0,00	2.933,55	0,00	2.933,55	2.933,55	0,00	0,00
02.9.1	0,00	0,00	0,00	6.175,20	7.670,97	7.670,97	0,00	0,00
500792968	0,00	0,00	0,00	753,48	753,48	753,48	0,00	0,00
999999990	0,00	0,00	0,00	5.421,72	6.917,49	6.917,49	0,00	0,00
02.9.2	0,00	0,00	6.175,20	0,00	7.670,97	7.670,97	0,00	0,00
500792968	0,00	0,00	753,48	0,00	753,48	753,48	0,00	0,00
999999990	0,00	0,00	5.421,72	0,00	6.917,49	6.917,49	0,00	0,00
04.1.1	0,00	0,00	159.085,54	159.085,54	159.085,54	159.085,54	0,00	0,00
999999990	0,00	0,00	159.085,54	159.085,54	159.085,54	159.085,54	0,00	0,00
04.2.1	0,00	0,00	159.085,54	159.085,54	159.085,54	159.085,54	0,00	0,00
999999990	0,00	0,00	159.085,54	159.085,54	159.085,54	159.085,54	0,00	0,00
07.1.5	0,00	0,00	0,00	2.994.378,46	3.009.451,57	3.009.451,57	0,00	0,00
999999990	0,00	0,00	0,00	2.994.378,46	3.009.451,57	3.009.451,57	0,00	0,00
07.1.9	10.687,37	0,00	12.294,55	413.137,56	438.801,76	426.507,21	12.294,55	0,00
999999990	10.687,37	0,00	12.294,55	413.137,56	438.801,76	426.507,21	12.294,55	0,00
07.2.5	0,00	735.876,76	4.866.223,76	1.871.845,30	5.759.100,52	6.895.069,06	0,00	1.135.968,54
600015300	0,00	0,00	0,00	735.876,76	735.876,76	735.876,76	0,00	0,00
999999990	0,00	735.876,76	4.866.223,76	1.135.968,54	5.023.223,76	6.159.192,30	0,00	1.135.968,54
07.2.9	0,00	0,00	400.843,01	0,00	404.843,01	404.843,01	0,00	0,00
500792968	0,00	0,00	71.265,09	0,00	71.265,09	71.265,09	0,00	0,00
514247517	0,00	0,00	18.965,61	0,00	18.965,61	18.965,61	0,00	0,00
999999990	0,00	0,00	310.612,31	0,00	314.612,31	314.612,31	0,00	0,00

Emissão: 23.03.2026 16:14:55

Página: 5 / 17

Entidade: 3043 CNE (EGE)
Exercício: 2025

Período: 14

Balancete Analítico

Conta Local	Unidade Monetária: EUR							
	Saldo Inicial		Movimentos do Período		Movimentos Acumulados		Saldo Final	
	Débito	Crédito	Débito	Crédito	Débito	Crédito	Débito	Crédito
07.9.1	0,00	10.687,37	3.407.516,02	12.294,55	3.435.958,78	3.448.253,33	0,00	12.294,55
999999990	0,00	10.687,37	3.407.516,02	12.294,55	3.435.958,78	3.448.253,33	0,00	12.294,55
07.9.2	735.876,76	0,00	1.871.845,30	5.267.066,77	7.299.912,07	6.163.943,53	1.135.968,54	0,00
500792968	0,00	0,00	0,00	71.265,09	71.265,09	71.265,09	0,00	0,00
514247517	0,00	0,00	0,00	18.965,61	18.965,61	18.965,61	0,00	0,00
600015300	0,00	0,00	735.876,76	0,00	735.876,76	735.876,76	0,00	0,00
999999990	735.876,76	0,00	1.135.968,54	5.176.836,07	6.473.804,61	5.337.836,07	1.135.968,54	0,00
08.1	0,00	0,00	9.617.866,89	10.674.292,66	9.617.866,89	10.674.292,66	0,00	1.056.425,77
600054128	0,00	0,00	0,00	4.130.347,00	0,00	4.130.347,00	0,00	4.130.347,00
999999990	0,00	0,00	9.617.866,89	6.543.945,66	9.617.866,89	6.543.945,66	3.073.921,23	0,00
08.2	0,00	0,00	4.130.347,00	2.994.378,46	4.130.347,00	2.994.378,46	1.135.968,54	0,00
500225680	0,00	0,00	0,00	250.827,04	0,00	250.827,04	0,00	250.827,04
500792968	0,00	0,00	0,00	153.462,17	0,00	153.462,17	0,00	153.462,17
501510184	0,00	0,00	0,00	10.500,00	0,00	10.500,00	0,00	10.500,00
502736208	0,00	0,00	0,00	50.141,50	0,00	50.141,50	0,00	50.141,50
503933813	0,00	0,00	0,00	78,00	0,00	78,00	0,00	78,00
507618319	0,00	0,00	0,00	134,41	0,00	134,41	0,00	134,41
508184258	0,00	0,00	0,00	27,50	0,00	27,50	0,00	27,50
510342191	0,00	0,00	0,00	22.884,36	0,00	22.884,36	0,00	22.884,36
600054128	0,00	0,00	4.130.347,00	0,00	4.130.347,00	0,00	4.130.347,00	0,00
999999990	0,00	0,00	0,00	2.506.323,48	0,00	2.506.323,48	0,00	2.506.323,48
11.1.1000000	119,34	0,00	0,00	0,00	238,68	238,68	0,00	0,00
999999990	119,34	0,00	0,00	0,00	238,68	238,68	0,00	0,00
11.8.0100000	0,00	0,00	0,00	0,00	4.000,00	4.000,00	0,00	0,00
999999990	0,00	0,00	0,00	0,00	4.000,00	4.000,00	0,00	0,00
12.1.0000521	10.568,03	0,00	0,00	0,00	33.430,61	21.136,06	12.294,55	0,00
999999990	10.568,03	0,00	0,00	0,00	33.430,61	21.136,06	12.294,55	0,00
12.1.0000522	0,00	0,00	0,00	0,00	8.963.216,23	8.963.216,23	0,00	0,00

Emissão: 23.03.2026 16:14:55

Página: 6 / 17

Entidade: 3043 CNE (EGE)
Exercício: 2025

Período: 14

Balancete Analítico

Conta Local	Unidade Monetária: EUR							
	Saldo Inicial		Movimentos do Período		Movimentos Acumulados		Saldo Final	
	Débito	Crédito	Débito	Crédito	Débito	Crédito	Débito	Crédito
600054128	0,00	0,00	0,00	0,00	4.444.347,00	4.444.347,00	0,00	0,00
999999990	0,00	0,00	0,00	0,00	4.518.869,23	4.518.869,23	0,00	0,00
12.1.1010001	2.933,54	0,00	0,00	0,00	7.391.728,01	7.384.325,87	7.402,14	0,00
500225680	0,00	1.047.721,39	0,00	0,00	0,00	1.298.548,43	0,00	1.298.548,43
500746427	0,00	951,17	0,00	0,00	0,00	951,17	0,00	951,17
500792968	0,00	1.576.350,01	0,00	0,00	0,00	1.801.830,75	0,00	1.801.830,75
501510184	0,00	16.000,00	0,00	0,00	0,00	26.500,00	0,00	26.500,00
501559094	0,00	7.500,00	0,00	0,00	0,00	7.500,00	0,00	7.500,00
502225610	0,00	350,55	0,00	0,00	0,00	350,55	0,00	350,55
502488603	0,00	4.243,50	0,00	0,00	0,00	4.243,50	0,00	4.243,50
502736208	0,00	140.111,12	0,00	0,00	0,00	190.252,62	0,00	190.252,62
503098248	0,00	2.448,00	0,00	0,00	0,00	2.448,00	0,00	2.448,00
503933813	0,00	248,90	0,00	0,00	0,00	326,90	0,00	326,90
507818319	0,00	0,00	0,00	0,00	0,00	134,41	0,00	134,41
508184258	0,00	55,00	0,00	0,00	0,00	82,50	0,00	82,50
508519713	0,00	3.250,00	0,00	0,00	0,00	3.250,00	0,00	3.250,00
510342191	0,00	277.508,59	0,00	0,00	0,00	300.392,95	0,00	300.392,95
514247517	0,00	143.621,18	0,00	0,00	0,00	162.586,79	0,00	162.586,79
516480430	0,00	15.149,10	0,00	0,00	0,00	15.149,10	0,00	15.149,10
517686260	0,00	158,06	0,00	0,00	0,00	158,06	0,00	158,06
600084779	0,00	141.269,39	0,00	0,00	0,00	141.269,39	0,00	141.269,39
999999990	3.379.869,50	0,00	0,00	0,00	7.391.728,01	3.428.350,75	3.963.377,26	0,00
12.1.1010002	0,00	2.933,54	0,00	0,00	13.114.912,86	13.122.315,00	0,00	7.402,14
500225680	0,00	0,00	0,00	0,00	250.827,04	250.827,04	0,00	0,00
500792968	0,00	0,00	0,00	0,00	226.234,22	226.234,22	0,00	0,00
501510184	0,00	0,00	0,00	0,00	10.500,00	10.500,00	0,00	0,00
502736208	0,00	0,00	0,00	0,00	50.141,50	50.141,50	0,00	0,00
503933813	0,00	0,00	0,00	0,00	78,00	78,00	0,00	0,00

Emissão: 23/03/2026 16:14:55

Página: 7 / 17

Entidade: 3043 CNE (EGE)
Exercício: 2025

Período: 14

Balancete Analítico

Conta Local	Unidade Monetária: EUR							
	Saldo Inicial		Movimentos do Período		Movimentos Acumulados		Saldo Final	
	Débito	Crédito	Débito	Crédito	Débito	Crédito	Débito	Crédito
507818319	0,00	0,00	0,00	0,00	134,41	134,41	0,00	0,00
508184258	0,00	0,00	0,00	0,00	27,50	27,50	0,00	0,00
510342191	0,00	0,00	0,00	0,00	22.884,36	22.884,36	0,00	0,00
514247517	0,00	0,00	0,00	0,00	18.965,61	18.965,61	0,00	0,00
999999990	0,00	2.933,54	0,00	0,00	12.535.120,22	12.542.522,36	0,00	7.402,14
12.1.9999999	0,00	0,00	0,00	0,00	1.471.753,52	1.471.753,52	0,00	0,00
600015300	0,00	0,00	0,00	0,00	1.471.753,52	1.471.753,52	0,00	0,00
12.2.0000422	0,00	0,00	0,00	0,00	616,00	616,00	0,00	0,00
999999990	0,00	0,00	0,00	0,00	616,00	616,00	0,00	0,00
20.1.0000000	0,00	0,00	0,00	0,00	5.092.957,54	5.092.957,54	0,00	0,00
600054128	0,00	0,00	0,00	0,00	2.075.835,00	2.075.835,00	0,00	0,00
999999990	0,00	0,00	0,00	0,00	3.017.122,54	3.017.122,54	0,00	0,00
20.2.0000000	0,00	0,00	0,00	0,00	55.596,00	55.596,00	0,00	0,00
501510184	0,00	0,00	0,00	0,00	21.000,00	21.000,00	0,00	0,00
502736208	0,00	0,00	0,00	0,00	29.596,00	29.596,00	0,00	0,00
999999990	0,00	0,00	0,00	0,00	5.000,00	5.000,00	0,00	0,00
20.6.0000000	0,00	0,00	0,00	0,00	5.187.625,90	5.187.625,90	0,00	0,00
999999990	0,00	0,00	0,00	0,00	5.187.625,90	5.187.625,90	0,00	0,00
20.8.1.1000000	0,00	0,00	0,00	0,00	12.429.859,99	12.429.859,99	0,00	0,00
600015300	0,00	3.664.535,94	0,00	0,00	735.876,76	5.136.289,46	0,00	4.400.412,70
999999990	3.664.535,94	0,00	0,00	0,00	11.693.983,23	7.293.570,53	4.400.412,70	0,00
21.1.1.0000000	0,00	0,00	0,00	0,00	2.211.512,00	2.211.512,00	0,00	0,00
600054128	0,00	0,00	0,00	0,00	2.211.512,00	2.211.512,00	0,00	0,00
22.1.1.0000000	0,00	2.933,55	0,00	0,00	1.401.430,88	1.425.207,46	0,00	23.776,58
500225680	0,00	0,00	0,00	0,00	272.348,40	272.348,40	0,00	0,00
501510184	0,00	0,00	0,00	0,00	10.500,00	10.500,00	0,00	0,00
502736208	0,00	0,00	0,00	0,00	20.545,50	20.545,50	0,00	0,00
503933813	0,00	0,00	0,00	0,00	93,70	93,70	0,00	0,00

Emissão: 23/03/2026 16:14:55

Página: 8 / 17

Entidade: 3043 CNE (EGE)
Exercício: 2025

Período: 14

Balancete Analítico

Conta Local	Unidade Monetária: EUR							
	Saldo Inicial		Movimentos do Período		Movimentos Acumulados		Saldo Final	
	Débito	Crédito	Débito	Crédito	Débito	Crédito	Débito	Crédito
507618319	0,00	0,00	0,00	0,00	134,41	134,41	0,00	0,00
508184258	0,00	0,00	0,00	0,00	27,50	27,50	0,00	0,00
510342191	0,00	0,00	0,00	0,00	22.884,36	22.884,36	0,00	0,00
999999990	0,00	2.933,55	0,00	0,00	1.074.897,01	1.088.673,59	0,00	23.776,58
23.1.2.000000	0,00	0,00	0,00	0,00	1.299.223,70	1.299.223,70	0,00	0,00
999999990	0,00	0,00	0,00	0,00	1.299.223,70	1.299.223,70	0,00	0,00
24.2.1.000000	0,00	0,00	0,00	0,00	250.400,40	250.400,40	0,00	0,00
999999990	0,00	0,00	0,00	0,00	250.400,40	250.400,40	0,00	0,00
24.2.2.000000	0,00	0,00	0,00	0,00	8.749,51	8.749,51	0,00	0,00
999999990	0,00	0,00	0,00	0,00	8.749,51	8.749,51	0,00	0,00
24.5.1.1.00000	0,00	2.697,36	0,00	0,00	117.017,55	120.271,14	0,00	3.253,59
500792968	0,00	0,00	0,00	0,00	71.265,09	71.265,09	0,00	0,00
999999990	0,00	2.697,36	0,00	0,00	45.752,46	49.006,05	0,00	3.253,59
24.5.1.2.00000	0,00	5.823,83	0,00	0,00	262.555,52	269.580,28	0,00	7.024,76
500792968	0,00	0,00	0,00	0,00	154.969,13	154.969,13	0,00	0,00
999999990	0,00	5.823,83	0,00	0,00	107.586,39	114.611,15	0,00	7.024,76
24.5.2.1.00000	0,00	0,00	0,00	0,00	19.055,75	19.055,75	0,00	0,00
514247517	0,00	0,00	0,00	0,00	18.965,61	18.965,61	0,00	0,00
999999990	0,00	0,00	0,00	0,00	90,14	90,14	0,00	0,00
24.5.2.2.00000	0,00	0,00	0,00	0,00	54,05	54,05	0,00	0,00
514247517	0,00	0,00	0,00	0,00	54,05	54,05	0,00	0,00
27.1.1.1.00000	0,00	0,00	0,00	0,00	338.996,83	341.887,33	0,00	2.890,50
999999990	0,00	0,00	0,00	0,00	338.996,83	341.887,33	0,00	2.890,50
27.2.2.1.00000	0,00	220.792,28	0,00	0,00	441.584,56	667.428,31	0,00	225.843,75
999999990	0,00	220.792,28	0,00	0,00	441.584,56	667.428,31	0,00	225.843,75
27.2.2.9.00000	0,00	17.795,88	0,00	0,00	32.045,43	115.076,62	0,00	83.031,19
999999990	0,00	17.795,88	0,00	0,00	32.045,43	115.076,62	0,00	83.031,19
27.8.9.1.9.1.000	0,00	0,00	0,00	0,00	1.471.753,52	1.471.753,52	0,00	0,00

Emissão: 23.03.2026 16:14:55

Página: 9 / 17

Entidade: 3043 CNE (EGE)
Exercício: 2025

Período: 14

Balancete Analítico

Conta Local	Unidade Monetária: EUR							
	Saldo Inicial		Movimentos do Período		Movimentos Acumulados		Saldo Final	
	Débito	Crédito	Débito	Crédito	Débito	Crédito	Débito	Crédito
600015300	0,00	0,00	0,00	0,00	1.471.753,52	1.471.753,52	0,00	0,00
27.8.9.1.9.1.501	0,00	0,00	0,00	0,00	10.357.768,49	10.357.768,49	0,00	0,00
600015300	0,00	0,00	0,00	0,00	1.471.753,52	1.471.753,52	0,00	0,00
600054128	0,00	0,00	0,00	0,00	4.444.347,00	4.444.347,00	0,00	0,00
999999990	0,00	0,00	0,00	0,00	4.441.667,97	4.441.667,97	0,00	0,00
27.8.9.2.9.1.000	0,00	166,18	0,00	0,00	13.030,84	13.047,04	0,00	16,20
999999990	0,00	166,18	0,00	0,00	13.030,84	13.047,04	0,00	16,20
27.8.9.2.9.1.502	0,00	0,00	0,00	0,00	8.846.647,82	8.846.647,82	0,00	0,00
500225880	0,00	0,00	0,00	0,00	259.038,30	259.038,30	0,00	0,00
500792968	0,00	0,00	0,00	0,00	226.234,22	226.234,22	0,00	0,00
501510184	0,00	0,00	0,00	0,00	10.500,00	10.500,00	0,00	0,00
502736208	0,00	0,00	0,00	0,00	50.141,50	50.141,50	0,00	0,00
503933813	0,00	0,00	0,00	0,00	78,00	78,00	0,00	0,00
507618319	0,00	0,00	0,00	0,00	134,41	134,41	0,00	0,00
508184258	0,00	0,00	0,00	0,00	27,50	27,50	0,00	0,00
510342191	0,00	0,00	0,00	0,00	22.884,36	22.884,36	0,00	0,00
514247517	0,00	0,00	0,00	0,00	18.965,61	18.965,61	0,00	0,00
999999990	0,00	0,00	0,00	0,00	8.258.643,92	8.258.643,92	0,00	0,00
28.1.9.1.00000	0,00	0,00	0,00	0,00	419,57	0,00	419,57	0,00
999999990	0,00	0,00	0,00	0,00	419,57	0,00	419,57	0,00
43.0.4.2.00000	19,00	0,00	0,00	0,00	39.120,77	39.101,77	19,00	0,00
999999990	19,00	0,00	0,00	0,00	39.120,77	39.101,77	19,00	0,00
43.0.4.4.00000	1,00	0,00	0,00	0,00	1,00	0,00	1,00	0,00
999999990	1,00	0,00	0,00	0,00	1,00	0,00	1,00	0,00
43.3.1.000000	534.834,07	0,00	0,00	0,00	677.427,65	71.916,71	605.510,94	0,00
999999990	534.834,07	0,00	0,00	0,00	677.427,65	71.916,71	605.510,94	0,00
43.3.2.000000	2.372,01	0,00	0,00	0,00	2.372,01	0,00	2.372,01	0,00
999999990	2.372,01	0,00	0,00	0,00	2.372,01	0,00	2.372,01	0,00

Emissão: 23.03.2026 16:14:55

Página: 10 / 17

Entidade: 3043 CNE (EGE)
Exercício: 2025

Período: 14

Balancete Analítico

Conta Local	Unidade Monetária: EUR							
	Saldo Inicial		Movimentos do Período		Movimentos Acumulados		Saldo Final	
	Débito	Crédito	Débito	Crédito	Débito	Crédito	Débito	Crédito
43.3.4.000000	3.509,41	0,00	0,00	0,00	3.509,41	0,00	3.509,41	0,00
999999990	3.509,41	0,00	0,00	0,00	3.509,41	0,00	3.509,41	0,00
43.3.5.000000	1.273,64	0,00	0,00	0,00	1.273,64	0,00	1.273,64	0,00
999999990	1.273,64	0,00	0,00	0,00	1.273,64	0,00	1.273,64	0,00
43.3.7.000000	1,00	0,00	0,00	0,00	1,00	0,00	1,00	0,00
999999990	1,00	0,00	0,00	0,00	1,00	0,00	1,00	0,00
43.4.2.000000	24.500,00	0,00	0,00	0,00	63.601,77	0,00	63.601,77	0,00
999999990	24.500,00	0,00	0,00	0,00	63.601,77	0,00	63.601,77	0,00
43.4.9.000000	227,86	0,00	0,00	0,00	227,86	0,00	227,86	0,00
999999990	227,86	0,00	0,00	0,00	227,86	0,00	227,86	0,00
43.5.1.000000	32.546,28	0,00	0,00	0,00	69.068,13	0,00	69.068,13	0,00
999999990	32.546,28	0,00	0,00	0,00	69.068,13	0,00	69.068,13	0,00
43.5.2.000000	2.871,88	0,00	0,00	0,00	2.871,88	0,00	2.871,88	0,00
999999990	2.871,88	0,00	0,00	0,00	2.871,88	0,00	2.871,88	0,00
43.5.3.000000	91.783,35	0,00	0,00	0,00	91.783,35	0,00	91.783,35	0,00
999999990	91.783,35	0,00	0,00	0,00	91.783,35	0,00	91.783,35	0,00
43.7.2.000000	1.969,30	0,00	0,00	0,00	1.969,30	0,00	1.969,30	0,00
999999990	1.969,30	0,00	0,00	0,00	1.969,30	0,00	1.969,30	0,00
43.8.0.000000	0,00	20,00	0,00	0,00	0,00	20,00	0,00	20,00
999999990	0,00	20,00	0,00	0,00	0,00	20,00	0,00	20,00
43.8.3.000000	0,00	465.714,40	0,00	0,00	0,00	511.798,18	0,00	511.798,18
999999990	0,00	465.714,40	0,00	0,00	0,00	511.798,18	0,00	511.798,18
43.8.4.000000	0,00	24.647,15	0,00	0,00	0,00	27.119,50	0,00	27.119,50
999999990	0,00	24.647,15	0,00	0,00	0,00	27.119,50	0,00	27.119,50
43.8.5.000000	0,00	64.831,59	0,00	0,00	0,00	80.753,52	0,00	80.753,52
999999990	0,00	64.831,59	0,00	0,00	0,00	80.753,52	0,00	80.753,52
43.8.7.000000	0,00	1.130,18	0,00	0,00	0,00	1.363,02	0,00	1.363,02
999999990	0,00	1.130,18	0,00	0,00	0,00	1.363,02	0,00	1.363,02

Emissão: 23.03.2026 16:14:55

Página: 11 / 17

Entidade: 3043 CNE (EGE)
Exercício: 2025

Período: 14

Balancete Analítico

Conta Local	Unidade Monetária: EUR							
	Saldo Inicial		Movimentos do Período		Movimentos Acumulados		Saldo Final	
	Débito	Crédito	Débito	Crédito	Débito	Crédito	Débito	Crédito
44.3.00000000	453.224,39	0,00	0,00	0,00	503.025,10	0,04	503.025,06	0,00
999999990	453.224,39	0,00	0,00	0,00	503.025,10	0,04	503.025,06	0,00
44.8.3.000000	0,00	399.951,74	0,00	0,00	0,00	465.668,46	0,00	465.668,46
999999990	0,00	399.951,74	0,00	0,00	0,00	465.668,46	0,00	465.668,46
44.9.3.000000	0,00	479,70	0,00	0,00	0,00	479,70	0,00	479,70
999999990	0,00	479,70	0,00	0,00	0,00	479,70	0,00	479,70
51.1.00000000	0,00	58.542,93	0,00	0,00	0,00	58.542,93	0,00	58.542,93
999999990	0,00	58.542,93	0,00	0,00	0,00	58.542,93	0,00	58.542,93
56.1.00000000	0,00	499.251,90	0,00	0,00	3.128.603,17	3.619.096,63	0,00	490.493,46
600015300	1.895.980,51	0,00	0,00	0,00	1.895.980,51	0,00	1.895.980,51	0,00
999999990	0,00	2.395.232,41	0,00	0,00	1.232.622,66	3.619.096,63	0,00	2.386.473,97
56.2.20000000	481.482,52	0,00	0,00	0,00	481.482,52	0,00	481.482,52	0,00
999999990	481.482,52	0,00	0,00	0,00	481.482,52	0,00	481.482,52	0,00
56.4.00000000	121.874,98	0,00	0,00	0,00	121.874,98	0,00	121.874,98	0,00
999999990	121.874,98	0,00	0,00	0,00	121.874,98	0,00	121.874,98	0,00
59.3.1.100000	0,00	7.157,83	0,00	0,00	2.570,07	7.157,83	0,00	4.587,76
999999990	0,00	7.157,83	0,00	0,00	2.570,07	7.157,83	0,00	4.587,76
60.1.00000000	0,00	0,00	0,00	65.088,00	86.588,00	86.588,00	0,00	0,00
501510184	0,00	0,00	0,00	0,00	31.500,00	21.000,00	10.500,00	0,00
502736208	0,00	0,00	0,00	0,00	49.588,00	0,00	49.588,00	0,00
999999990	0,00	0,00	0,00	65.088,00	5.500,00	65.588,00	0,00	60.088,00
62.1.8.000000	0,00	0,00	0,00	0,00	17,49	17,49	0,00	0,00
999999990	0,00	0,00	0,00	0,00	17,49	17,49	0,00	0,00
62.2.1.2.000000	0,00	0,00	0,00	14.961,55	20.316,97	20.316,97	0,00	0,00
510342191	0,00	0,00	0,00	0,00	5.438,14	0,00	5.438,14	0,00
999999990	0,00	0,00	0,00	14.961,55	14.878,83	20.316,97	0,00	5.438,14
62.2.1.6.000000	0,00	0,00	0,00	13.082,68	13.082,68	13.082,68	0,00	0,00
999999990	0,00	0,00	0,00	13.082,68	13.082,68	13.082,68	0,00	0,00

Emissão: 23.03.2026 16:14:55

Página: 12 / 17

Entidade: 3043 CNE (EGE)
Exercício: 2025

Período: 14

Balancete Analítico

Conta Local	Unidade Monetária: EUR							
	Saldo Inicial		Movimentos do Período		Movimentos Acumulados		Saldo Final	
	Débito	Crédito	Débito	Crédito	Débito	Crédito	Débito	Crédito
62.2.1.7.00000	0,00	0,00	0,00	560,00	560,00	560,00	0,00	0,00
510342191	0,00	0,00	0,00	0,00	320,00	0,00	320,00	0,00
999999990	0,00	0,00	0,00	560,00	240,00	560,00	0,00	320,00
62.2.1.9.00000	0,00	0,00	0,00	29.520,21	43.915,35	43.915,35	0,00	0,00
999999990	0,00	0,00	0,00	29.520,21	43.915,35	43.915,35	0,00	0,00
62.2.2.00000	0,00	0,00	0,00	793.314,90	822.860,30	822.860,30	0,00	0,00
500225680	0,00	0,00	0,00	0,00	247.897,20	17.415,73	230.481,47	0,00
999999990	0,00	0,00	0,00	793.314,90	574.963,10	805.444,57	0,00	230.481,47
62.2.4.9.00000	0,00	0,00	0,00	41.436,23	41.436,23	41.436,23	0,00	0,00
999999990	0,00	0,00	0,00	41.436,23	41.436,23	41.436,23	0,00	0,00
62.2.6.1.00000	0,00	0,00	0,00	319,80	319,80	319,80	0,00	0,00
999999990	0,00	0,00	0,00	319,80	319,80	319,80	0,00	0,00
62.2.6.2.00000	0,00	0,00	0,00	6.448,08	6.448,08	6.448,08	0,00	0,00
999999990	0,00	0,00	0,00	6.448,08	6.448,08	6.448,08	0,00	0,00
62.2.9.00000	0,00	0,00	0,00	298.799,71	298.813,51	298.813,51	0,00	0,00
510342191	0,00	0,00	0,00	0,00	17.126,22	0,00	17.126,22	0,00
999999990	0,00	0,00	0,00	298.799,71	281.687,29	298.813,51	0,00	17.126,22
62.3.2.00000	0,00	0,00	0,00	47,75	47,75	47,75	0,00	0,00
999999990	0,00	0,00	0,00	47,75	47,75	47,75	0,00	0,00
62.3.3.00000	0,00	0,00	0,00	61.104,83	61.104,83	61.104,83	0,00	0,00
999999990	0,00	0,00	0,00	61.104,83	61.104,83	61.104,83	0,00	0,00
62.3.4.00000	0,00	0,00	0,00	2.367,02	5.300,57	5.300,57	0,00	0,00
999999990	0,00	0,00	0,00	2.367,02	5.300,57	5.300,57	0,00	0,00
62.3.6.00000	0,00	0,00	0,00	57,22	57,22	57,22	0,00	0,00
999999990	0,00	0,00	0,00	57,22	57,22	57,22	0,00	0,00
62.3.9.00000	0,00	0,00	0,00	3.269,29	33.681,59	33.681,59	0,00	0,00
999999990	0,00	0,00	0,00	3.269,29	33.681,59	33.681,59	0,00	0,00
62.4.2.100000	0,00	0,00	0,00	982,33	982,33	982,33	0,00	0,00

Emissão: 23.03.2026 16:14:55

Página: 13 / 17

Entidade: 3043 CNE (EGE)
Exercício: 2025

Período: 14

Balancete Analítico

Conta Local	Unidade Monetária: EUR							
	Saldo Inicial		Movimentos do Período		Movimentos Acumulados		Saldo Final	
	Débito	Crédito	Débito	Crédito	Débito	Crédito	Débito	Crédito
999999990	0,00	0,00	0,00	982,33	982,33	982,33	0,00	0,00
62.4.2.200000	0,00	0,00	0,00	704,79	826,78	826,78	0,00	0,00
999999990	0,00	0,00	0,00	704,79	826,78	826,78	0,00	0,00
62.5.1.000000	0,00	0,00	0,00	47.646,81	47.810,84	47.810,84	0,00	0,00
503933813	0,00	0,00	0,00	0,00	71,20	15,70	55,50	0,00
999999990	0,00	0,00	0,00	47.646,81	47.739,64	47.795,14	0,00	55,50
62.5.2.000000	0,00	0,00	0,00	385,15	420,15	420,15	0,00	0,00
999999990	0,00	0,00	0,00	385,15	420,15	420,15	0,00	0,00
62.5.3.000000	0,00	0,00	0,00	306,65	306,65	306,65	0,00	0,00
999999990	0,00	0,00	0,00	306,65	306,65	306,65	0,00	0,00
62.5.9.000000	0,00	0,00	0,00	525,10	525,10	525,10	0,00	0,00
999999990	0,00	0,00	0,00	525,10	525,10	525,10	0,00	0,00
62.6.1.000000	0,00	0,00	0,00	1.731,63	1.731,63	1.731,63	0,00	0,00
502736208	0,00	0,00	0,00	0,00	553,50	0,00	553,50	0,00
999999990	0,00	0,00	0,00	1.731,63	1.178,13	1.731,63	0,00	553,50
62.6.2.000000	0,00	0,00	0,00	32.784,99	33.533,86	33.533,86	0,00	0,00
999999990	0,00	0,00	0,00	32.784,99	33.533,86	33.533,86	0,00	0,00
62.6.3.000000	0,00	0,00	0,00	650,78	1.823,60	1.823,60	0,00	0,00
999999990	0,00	0,00	0,00	650,78	1.823,60	1.823,60	0,00	0,00
62.6.5.000000	0,00	0,00	0,00	576,17	576,17	576,17	0,00	0,00
508184258	0,00	0,00	0,00	0,00	27,50	0,00	27,50	0,00
999999990	0,00	0,00	0,00	576,17	548,67	576,17	0,00	27,50
62.6.6.000000	0,00	0,00	0,00	1.380,38	1.380,38	1.380,38	0,00	0,00
999999990	0,00	0,00	0,00	1.380,38	1.380,38	1.380,38	0,00	0,00
62.6.9.000000	0,00	0,00	0,00	1.111,55	1.270,13	1.270,13	0,00	0,00
999999990	0,00	0,00	0,00	1.111,55	1.270,13	1.270,13	0,00	0,00
63.1.1.3.000000	0,00	0,00	0,00	2.525,93	2.525,93	2.525,93	0,00	0,00
999999990	0,00	0,00	0,00	2.525,93	2.525,93	2.525,93	0,00	0,00

Emissão: 23.03.2026 16:14:55

Página: 14 / 17

Entidade: 3043 CNE (EGE)
Exercício: 2025

Período: 14

Balancete Analítico

Conta Local	Unidade Monetária: EUR							
	Saldo Inicial		Movimentos do Período		Movimentos Acumulados		Saldo Final	
	Débito	Crédito	Débito	Crédito	Débito	Crédito	Débito	Crédito
63.1.1.5.00000	0,00	0,00	0,00	2.651,18	2.820,96	2.820,96	0,00	0,00
999999990	0,00	0,00	0,00	2.651,18	2.820,96	2.820,96	0,00	0,00
63.2.1.1.00000	0,00	0,00	0,00	424.351,86	560.906,50	560.906,50	0,00	0,00
514247517	0,00	0,00	0,00	0,00	0,00	54,05	0,00	54,05
999999990	0,00	0,00	0,00	424.351,86	560.906,50	560.852,45	54,05	0,00
63.2.1.1.3.00000	0,00	0,00	0,00	9.532,73	11.953,20	11.953,20	0,00	0,00
999999990	0,00	0,00	0,00	9.532,73	11.953,20	11.953,20	0,00	0,00
63.2.1.1.7.0010	0,00	0,00	0,00	39.322,56	42.599,44	42.599,44	0,00	0,00
999999990	0,00	0,00	0,00	39.322,56	42.599,44	42.599,44	0,00	0,00
63.2.1.2.00000	0,00	0,00	0,00	79.145,10	169.235,35	169.235,35	0,00	0,00
999999990	0,00	0,00	0,00	79.145,10	169.235,35	169.235,35	0,00	0,00
63.2.1.3.00000	0,00	0,00	0,00	70.484,27	71.365,52	71.365,52	0,00	0,00
999999990	0,00	0,00	0,00	70.484,27	71.365,52	71.365,52	0,00	0,00
63.2.1.4.00000	0,00	0,00	0,00	4.317,12	4.658,50	4.658,50	0,00	0,00
999999990	0,00	0,00	0,00	4.317,12	4.658,50	4.658,50	0,00	0,00
63.2.1.5.00000	0,00	0,00	0,00	27.944,50	31.014,60	31.014,60	0,00	0,00
999999990	0,00	0,00	0,00	27.944,50	31.014,60	31.014,60	0,00	0,00
63.2.1.9.00000	0,00	0,00	0,00	418.156,64	452.275,95	452.275,95	0,00	0,00
999999990	0,00	0,00	0,00	418.156,64	452.275,95	452.275,95	0,00	0,00
63.2.2.02.0000	0,00	0,00	0,00	33.008,13	35.552,13	35.552,13	0,00	0,00
999999990	0,00	0,00	0,00	33.008,13	35.552,13	35.552,13	0,00	0,00
63.2.2.03.0000	0,00	0,00	0,00	12.893,24	16.138,02	16.138,02	0,00	0,00
999999990	0,00	0,00	0,00	12.893,24	16.138,02	16.138,02	0,00	0,00
63.2.2.04.0000	0,00	0,00	0,00	48.352,89	48.571,40	48.571,40	0,00	0,00
999999990	0,00	0,00	0,00	48.352,89	48.571,40	48.571,40	0,00	0,00
63.2.2.06.0000	0,00	0,00	0,00	1.850,92	2.005,95	2.005,95	0,00	0,00
999999990	0,00	0,00	0,00	1.850,92	2.005,95	2.005,95	0,00	0,00
63.2.2.99.0000	0,00	0,00	0,00	64,07	64,07	64,07	0,00	0,00

Emissão: 23.03.2026 16:14:55

Página: 15 / 17

Entidade: 3043 CNE (EGE)
Exercício: 2025

Período: 14

Balancete Analítico

Conta Local	Unidade Monetária: EUR							
	Saldo Inicial		Movimentos do Período		Movimentos Acumulados		Saldo Final	
	Débito	Crédito	Débito	Crédito	Débito	Crédito	Débito	Crédito
999999990	0,00	0,00	0,00	64,07	64,07	64,07	0,00	0,00
63.5.1.000000	0,00	0,00	0,00	247.109,99	290.519,26	290.519,26	0,00	0,00
500792968	0,00	0,00	0,00	0,00	154.215,65	753,48	153.462,17	0,00
999999990	0,00	0,00	0,00	247.109,99	136.303,61	289.765,78	0,00	153.462,17
63.6.1.000000	0,00	0,00	0,00	134,41	134,41	134,41	0,00	0,00
507618319	0,00	0,00	0,00	0,00	134,41	0,00	134,41	0,00
999999990	0,00	0,00	0,00	134,41	0,00	134,41	0,00	134,41
63.6.3.000000	0,00	0,00	0,00	5,75	5,75	5,75	0,00	0,00
999999990	0,00	0,00	0,00	5,75	5,75	5,75	0,00	0,00
63.8.9.000000	0,00	0,00	0,00	12.759,78	12.759,78	12.759,78	0,00	0,00
999999990	0,00	0,00	0,00	12.759,78	12.759,78	12.759,78	0,00	0,00
63.9.7.000000	0,00	0,00	0,00	9.978,56	9.978,56	9.978,56	0,00	0,00
999999990	0,00	0,00	0,00	9.978,56	9.978,56	9.978,56	0,00	0,00
64.2.3.000000	0,00	0,00	0,00	46.083,78	46.083,78	46.083,78	0,00	0,00
999999990	0,00	0,00	0,00	46.083,78	46.083,78	46.083,78	0,00	0,00
64.2.4.000000	0,00	0,00	0,00	2.472,35	2.472,35	2.472,35	0,00	0,00
999999990	0,00	0,00	0,00	2.472,35	2.472,35	2.472,35	0,00	0,00
64.2.5.000000	0,00	0,00	0,00	15.921,93	15.921,93	15.921,93	0,00	0,00
999999990	0,00	0,00	0,00	15.921,93	15.921,93	15.921,93	0,00	0,00
64.2.7.000000	0,00	0,00	0,00	232,84	232,84	232,84	0,00	0,00
999999990	0,00	0,00	0,00	232,84	232,84	232,84	0,00	0,00
64.3.3.000000	0,00	0,00	0,00	65.716,72	65.716,72	65.716,72	0,00	0,00
999999990	0,00	0,00	0,00	65.716,72	65.716,72	65.716,72	0,00	0,00
68.8.1.1.9.0000	0,00	0,00	0,00	3.420,42	5.420,42	5.420,42	0,00	0,00
999999990	0,00	0,00	0,00	3.420,42	5.420,42	5.420,42	0,00	0,00
68.8.1.9.00000	0,00	0,00	0,00	26.124,81	40.459,58	40.459,58	0,00	0,00
500225680	0,00	0,00	0,00	0,00	20.345,57	0,00	20.345,57	0,00
503933813	0,00	0,00	0,00	0,00	22,50	0,00	22,50	0,00

Emissão: 23.03.2026 16:14:55

Página: 16 / 17

Entidade: 3043 CNE (EGE)
Exercício: 2025

Período: 14

Balancete Analítico

Unidade Monetária: EUR

Conta Local	Saldo Inicial		Movimentos do Período		Movimentos Acumulados		Saldo Final	
	Débito	Crédito	Débito	Crédito	Débito	Crédito	Débito	Crédito
999999990	0,00	0,00	0,00	26.124,81	20.091,51	40.459,58	0,00	20.368,07
75.1.0000000	0,00	0,00	2.994.378,46	0,00	4.130.347,00	4.130.347,00	0,00	0,00
600054128	0,00	0,00	0,00	0,00	0,00	4.130.347,00	0,00	4.130.347,00
999999990	0,00	0,00	2.994.378,46	0,00	4.130.347,00	0,00	4.130.347,00	0,00
78.8.1.9.00000	0,00	0,00	1.420,42	0,00	1.420,42	1.420,42	0,00	0,00
999999990	0,00	0,00	1.420,42	0,00	1.420,42	1.420,42	0,00	0,00
78.8.3.0000000	0,00	0,00	2.570,07	0,00	2.570,07	2.570,07	0,00	0,00
999999990	0,00	0,00	2.570,07	0,00	2.570,07	2.570,07	0,00	0,00
81.1.0000000	0,00	0,00	3.552.050,97	3.552.050,97	3.552.050,97	3.552.050,97	0,00	0,00
999999990	0,00	0,00	3.552.050,97	3.552.050,97	3.552.050,97	3.552.050,97	0,00	0,00
81.8.0000000	8.758,44	0,00	193.013,05	167.655,92	201.771,49	176.414,36	25.357,13	0,00
999999990	8.758,44	0,00	193.013,05	167.655,92	201.771,49	176.414,36	25.357,13	0,00
Total	11.458.886,58	11.458.886,58	63.500.063,30	63.500.063,30	215.804.614,03	215.804.614,03	25.217.420,92	25.217.420,92

O Responsável: _____

Entidade: 3043 CNE (EGE)
Exercício: 2025

Período: 14

Demonstração das Alterações no Património Líquido

Unidade Monetária: EUR

Descrição	Notas	Património Líquido atribuído aos detentores do Património Líquido da entidade que controla										Interesses que não controlam	Total do património líquido	
		Capital / Património Subscrito	Ações (quotas) próprias	Outros instrumentos de capital próprio	Prémios de emissão	Reservas	Resultados transferidos	Ajustamentos em ativos financeiros	Excedentes de revalorização	Outras variações no património líquido	Resultado líquido do período			TOTAL
POSIÇÃO NO INÍCIO DO PERÍODO (1)		58.542,93	0,00	0,00	0,00	0,00	-104.105,60	0,00	0,00	7.157,83	-8.758,44	-47.163,28	0,00	-47.163,28
ALTERAÇÕES NO PERÍODO														
Ajustamentos de transição de ref. contabilístico		0,00	0,00	0,00	0,00	0,00	0,00	0,00	0,00	0,00	0,00	0,00	0,00	0,00
Alterações de políticas contabilísticas		0,00	0,00	0,00	0,00	0,00	0,00	0,00	0,00	0,00	0,00	0,00	0,00	0,00
Correção de erros materiais		0,00	0,00	0,00	0,00	0,00	0,00	0,00	0,00	0,00	0,00	0,00	0,00	0,00
Diferenças de conv. de demonstrações financeiras		0,00	0,00	0,00	0,00	0,00	0,00	0,00	0,00	0,00	0,00	0,00	0,00	0,00
Realização de excedentes de revalorização		0,00	0,00	0,00	0,00	0,00	0,00	0,00	0,00	0,00	0,00	0,00	0,00	0,00
Excedentes de revalorização e resp. variações		0,00	0,00	0,00	0,00	0,00	0,00	0,00	0,00	0,00	0,00	0,00	0,00	0,00
Transferências e subsídios de capital		0,00	0,00	0,00	0,00	0,00	0,00	0,00	0,00	-2.570,07	0,00	-2.570,07	0,00	-2.570,07
Outras alt. reconhecidas no Património Líquido		0,00	0,00	0,00	0,00	0,00	0,00	0,00	0,00	0,00	0,00	0,00	0,00	0,00
RESULTADO LÍQUIDO DO PERÍODO (2)		0,00	0,00	0,00	0,00	0,00	0,00	0,00	0,00	-2.570,07	0,00	-2.570,07	0,00	-2.570,07
RESULTADO INTEGRAL (3) = (2) + (3)											-25.357,13	-25.357,13	0,00	-25.357,13
OPERAÇÃO COM DETENTORES DE CAPITAL NO PERÍODO														
Subscrições de capital/património		0,00	0,00	0,00	0,00	0,00	0,00	0,00	0,00	0,00	0,00	0,00	0,00	0,00
Subscrições de prémios de emissão		0,00	0,00	0,00	0,00	0,00	0,00	0,00	0,00	0,00	0,00	0,00	0,00	0,00
Entradas para cobertura de perdas		0,00	0,00	0,00	0,00	0,00	0,00	0,00	0,00	0,00	0,00	0,00	0,00	0,00
Outras operações		0,00	0,00	0,00	0,00	0,00	-8.758,44	0,00	0,00	0,00	8.758,44	0,00	0,00	0,00
POSIÇÃO NO FIM DO PERÍODO (6) = (1)+(2)+(3)+(4)+(5)		58.542,93	0,00	0,00	0,00	0,00	-112.864,04	0,00	0,00	4.587,76	-25.357,13	-75.090,48	0,00	-75.090,48

O Responsável: _____

Entidade: 3043 CNE (EGE)
Exercício: 2025

Período: 14

Quadro 3.1 - Ativos Intangíveis - Variação das amortizações e perdas por imparidades acumuladas

Unidade Monetária: EUR

RUBRICAS (1)	Início do Período				Final do Período			
	Quantia Bruta (2)	Amortizações Acumuladas (3)	Perdas por Imparidade Acumuladas (4)	Quantia Escriturada (5) = (2) - (3) - (4)	Quantia Bruta (6)	Amortizações Acumuladas (7)	Perdas por Imparidade Acumuladas (8)	Quantia Escriturada (9) = (6) - (7) - (8)
ATIVOS INTANGÍVEIS								
Ativos intangíveis de domínio público, património histórico, artístico e cultural	0,00	0,00	0,00	0,00	0,00	0,00	0,00	0,00
Goodwill	0,00	0,00	0,00	0,00	0,00	0,00	0,00	0,00
Projetos de desenvolvimento	0,00	0,00	0,00	0,00	0,00	0,00	0,00	0,00
Programas de computador e sistemas de informação	453.224,39	399.951,74	479,70	52.792,95	503.025,06	465.668,46	479,70	36.876,90
Propriedade industrial e intelectual	0,00	0,00	0,00	0,00	0,00	0,00	0,00	0,00
Outros	0,00	0,00	0,00	0,00	0,00	0,00	0,00	0,00
Ativos intangíveis em curso	0,00	0,00	0,00	0,00	0,00	0,00	0,00	0,00
Total	453.224,39	399.951,74	479,70	52.792,95	503.025,06	465.668,46	479,70	36.876,90

O Responsável: _____

Entidade: 3043 CNE (EGE)
Exercício: 2025

Período: 14

Quadro 5.1 - Ativos Fixos Tangíveis - Variação das depreciações e perdas por imparidades acumuladas

Unidade Monetária: EUR

RUBRICAS (1)	Início do Período				Final do Período			
	Quantia Bruta (2)	Depreciações Acumuladas (3)	Perdas por Imparidade Acumuladas (4)	Quantia Escriturada (5) = (2) - (3) - (4)	Quantia Bruta (6)	Depreciações Acumuladas (7)	Perdas por Imparidade Acumuladas (8)	Quantia Escriturada (9) = (6) - (7) - (8)
Bens de domínio público, património histórico, artístico e cultural								
Terrenos e recursos naturais	0,00	0,00	0,00	0,00	0,00	0,00	0,00	0,00
Edifícios e outras construções	0,00	0,00	0,00	0,00	0,00	0,00	0,00	0,00
Infraestruturas	0,00	0,00	0,00	0,00	0,00	0,00	0,00	0,00
Património histórico, artístico e cultural	20,00	20,00	0,00	0,00	20,00	20,00	0,00	0,00
Outros	0,00	0,00	0,00	0,00	0,00	0,00	0,00	0,00
Bens de domínio público em curso	0,00	0,00	0,00	0,00	0,00	0,00	0,00	0,00
	20,00	20,00	0,00	0,00	20,00	20,00	0,00	0,00
Ativos fixos em concessão								
Terrenos e recursos naturais	0,00	0,00	0,00	0,00	0,00	0,00	0,00	0,00
Edifícios e outras construções	0,00	0,00	0,00	0,00	0,00	0,00	0,00	0,00
Infraestruturas	0,00	0,00	0,00	0,00	0,00	0,00	0,00	0,00
Património histórico, artístico e cultural	0,00	0,00	0,00	0,00	0,00	0,00	0,00	0,00
Ativos fixos em concessão em curso	0,00	0,00	0,00	0,00	0,00	0,00	0,00	0,00
	0,00	0,00	0,00	0,00	0,00	0,00	0,00	0,00
Outros ativos fixos tangíveis								
Terrenos e recursos naturais	0,00	0,00	0,00	0,00	0,00	0,00	0,00	0,00
Edifícios e outras construções	0,00	0,00	0,00	0,00	0,00	0,00	0,00	0,00
Equipamento básico	541.990,13	465.714,40	0,00	76.275,73	612.667,00	511.798,18	0,00	100.868,82
Equipamento de transporte	24.727,86	24.647,15	0,00	80,71	63.829,63	27.119,50	0,00	36.710,13
Equipamento administrativo	127.201,51	64.831,59	0,00	62.369,92	163.723,36	80.753,52	0,00	82.969,84
Equipamentos biológicos	0,00	0,00	0,00	0,00	0,00	0,00	0,00	0,00
Outros	1.969,30	1.130,18	0,00	839,12	1.969,30	1.363,02	0,00	606,28
Ativos fixos tangíveis em curso	0,00	0,00	0,00	0,00	0,00	0,00	0,00	0,00
	695.888,80	556.323,32	0,00	139.565,48	842.189,29	621.034,22	0,00	221.155,07

Emissão: 16.03.2026 19:12:00

Página: 1 / 2

Entidade: 3043 CNE (EGE)
Exercício: 2025

Período: 14

Quadro 5.1 - Ativos Fixos Tangíveis - Variação das depreciações e perdas por imparidades acumuladas

Unidade Monetária: EUR

RUBRICAS (1)	Início do Período				Final do Período			
	Quantia Bruta (2)	Depreciações Acumuladas (3)	Perdas por Imparidade Acumuladas (4)	Quantia Escriturada (5) = (2) - (3) - (4)	Quantia Bruta (6)	Depreciações Acumuladas (7)	Perdas por Imparidade Acumuladas (8)	Quantia Escriturada (9) = (6) - (7) - (8)
Total	695.908,80	556.343,32	0,00	139.565,48	842.209,29	621.054,22	0,00	221.155,07

O Responsável: _____

Emissão: 16.03.2026 19:12:00

Página: 2 / 2

Entidade: 3043 CNE (EGE)
Exercício: 2025

Período: 14

Quadro 5.2A - Ativos Fixos Tangíveis - Adições

Rubricas (1)	Unidade Monetária: EUR										
	Internas (2)	Compra (3)	Cessão (4)	Transferência ou Troca (5)	Expropriação (6)	Doação, Herança, Legado ou Perdido a Favor do Estado (7)	Dação em Pagamento (8)	Locação Financeira (9)	Fusão, Cisão, Reestruturação (10)	Outras (11)	Total (12) = (2) + (3) + (4) + (5) + (6) + (7) + (8) + (9) + (10) + (11)
Bens de domínio público, património histórico, artístico e cultural											
Terrenos e recursos naturais	0,00	0,00	0,00	0,00	0,00	0,00	0,00	0,00	0,00	0,00	0,00
Edifícios e outras construções	0,00	0,00	0,00	0,00	0,00	0,00	0,00	0,00	0,00	0,00	0,00
Infraestruturas	0,00	0,00	0,00	0,00	0,00	0,00	0,00	0,00	0,00	0,00	0,00
Património histórico, artístico e cultural	0,00	39.101,77	0,00	0,00	0,00	0,00	0,00	0,00	0,00	0,00	39.101,77
Outros	0,00	0,00	0,00	0,00	0,00	0,00	0,00	0,00	0,00	0,00	0,00
Bens de domínio público em curso	0,00	0,00	0,00	0,00	0,00	0,00	0,00	0,00	0,00	0,00	0,00
	0,00	39.101,77	0,00	0,00	0,00	0,00	0,00	0,00	0,00	0,00	39.101,77
Ativos fixos em concessão											
Terrenos e recursos naturais	0,00	0,00	0,00	0,00	0,00	0,00	0,00	0,00	0,00	0,00	0,00
Edifícios e outras construções	0,00	0,00	0,00	0,00	0,00	0,00	0,00	0,00	0,00	0,00	0,00
Infraestruturas	0,00	0,00	0,00	0,00	0,00	0,00	0,00	0,00	0,00	0,00	0,00
Património histórico, artístico e cultural	0,00	0,00	0,00	0,00	0,00	0,00	0,00	0,00	0,00	0,00	0,00
Ativos fixos em concessão em curso	0,00	0,00	0,00	0,00	0,00	0,00	0,00	0,00	0,00	0,00	0,00
	0,00	0,00	0,00	0,00	0,00	0,00	0,00	0,00	0,00	0,00	0,00
Outros ativos fixos tangíveis											
Terrenos e recursos naturais	0,00	0,00	0,00	0,00	0,00	0,00	0,00	0,00	0,00	0,00	0,00
Edifícios e outras construções	0,00	0,00	0,00	0,00	0,00	0,00	0,00	0,00	0,00	0,00	0,00
Equipamento básico	0,00	70.676,87	0,00	0,00	0,00	0,00	0,00	0,00	0,00	0,00	70.676,87
Equipamento de transporte	0,00	0,00	0,00	0,00	0,00	0,00	0,00	0,00	0,00	0,00	0,00
Equipamento administrativo	0,00	36.521,85	0,00	0,00	0,00	0,00	0,00	0,00	0,00	0,00	36.521,85
Equipamentos biológicos	0,00	0,00	0,00	0,00	0,00	0,00	0,00	0,00	0,00	0,00	0,00

Emissão: 15.03.2026 17:42:58

Página: 1 / 2

Entidade: 3043 CNE (EGE)
Exercício: 2025

Período: 14

Quadro 5.2A - Ativos Fixos Tangíveis - Adições

Rubricas (1)	Unidade Monetária: EUR										
	Internas (2)	Compra (3)	Cessão (4)	Transferência ou Troca (5)	Expropriação (6)	Doação, Herança, Legado ou Perdido a Favor do Estado (7)	Dação em Pagamento (8)	Locação Financeira (9)	Fusão, Cisão, Reestruturação (10)	Outras (11)	Total (12) = (2) + (3) + (4) + (5) + (6) + (7) + (8) + (9) + (10) + (11)
Outros	0,00	0,00	0,00	0,00	0,00	0,00	0,00	0,00	0,00	0,00	0,00
Ativos fixos tangíveis em curso	0,00	0,00	0,00	0,00	0,00	0,00	0,00	0,00	0,00	0,00	0,00
	0,00	107.198,72	0,00	0,00	0,00	0,00	0,00	0,00	0,00	0,00	107.198,72
Total	0,00	146.300,49	0,00	0,00	0,00	0,00	0,00	0,00	0,00	0,00	146.300,49

O Responsável: _____

Emissão: 15.03.2026 17:42:58

Página: 2 / 2

Entidade: 3043 CNE (EGE)
Exercício: 2025

Período: 14

Quadro 5.2 - Ativos Fixos Tangíveis - Quantia escriturada e variações do período

Unidade Monetária: EUR

Rubricas (1)	Quantia Escriturada Inicial (2)	Variações no período								Quantia Escriturada Final (11) = (2) + (3) + (4) + (5) + (6) + (7) + (8) + (9) + (10)	
		Adições (3)	Transferências Internas à Entidade (4)	Revalorizações (5)	Reversões de Perdas por Imparidade (6)	Perdas por Imparidade (7)	Depreciações do Período (8)	Diferenças Cambiais (9)	Diminuições (10)		
Bens de domínio público, património histórico, artístico e cultural											
Terrenos e recursos naturais	0,00	0,00	0,00	0,00	0,00	0,00	0,00	0,00	0,00	0,00	0,00
Edifícios e outras construções	0,00	0,00	0,00	0,00	0,00	0,00	0,00	0,00	0,00	0,00	0,00
Infraestruturas	0,00	0,00	0,00	0,00	0,00	0,00	0,00	0,00	0,00	0,00	0,00
Património histórico, artístico e cultural	0,00	39.101,77	-39.101,77	0,00	0,00	0,00	0,00	0,00	0,00	0,00	0,00
Outros	0,00	0,00	0,00	0,00	0,00	0,00	0,00	0,00	0,00	0,00	0,00
Bens de domínio público em curso	0,00	0,00	0,00	0,00	0,00	0,00	0,00	0,00	0,00	0,00	0,00
	0,00	39.101,77	-39.101,77	0,00	0,00	0,00	0,00	0,00	0,00	0,00	0,00
Ativos fixos em concessão											
Terrenos e recursos naturais	0,00	0,00	0,00	0,00	0,00	0,00	0,00	0,00	0,00	0,00	0,00
Edifícios e outras construções	0,00	0,00	0,00	0,00	0,00	0,00	0,00	0,00	0,00	0,00	0,00
Infraestruturas	0,00	0,00	0,00	0,00	0,00	0,00	0,00	0,00	0,00	0,00	0,00
Património histórico, artístico e cultural	0,00	0,00	0,00	0,00	0,00	0,00	0,00	0,00	0,00	0,00	0,00
Ativos fixos em concessão em curso	0,00	0,00	0,00	0,00	0,00	0,00	0,00	0,00	0,00	0,00	0,00
	0,00	0,00	0,00	0,00	0,00	0,00	0,00	0,00	0,00	0,00	0,00
Outros ativos fixos tangíveis											
Terrenos e recursos naturais	0,00	0,00	0,00	0,00	0,00	0,00	0,00	0,00	0,00	0,00	0,00
Edifícios e outras construções	0,00	0,00	0,00	0,00	0,00	0,00	0,00	0,00	0,00	0,00	0,00
Equipamento básico	76.275,73	70.676,87	0,00	0,00	0,00	0,00	-46.083,78	0,00	0,00	100.868,82	
Equipamento de transporte	80,71	0,00	39.101,77	0,00	0,00	0,00	-2.472,35	0,00	0,00	36.710,13	
Equipamento administrativo	62.369,92	36.521,85	0,00	0,00	0,00	0,00	-15.921,93	0,00	0,00	82.969,84	
Equipamentos biológicos	0,00	0,00	0,00	0,00	0,00	0,00	0,00	0,00	0,00	0,00	
Outros	839,12	0,00	0,00	0,00	0,00	0,00	-232,84	0,00	0,00	606,28	

Emissão: 16.03.2026 17:41:16

Página: 1 / 2

Entidade: 3043 CNE (EGE)
Exercício: 2025

Período: 14

Quadro 5.2 - Ativos Fixos Tangíveis - Quantia escriturada e variações do período

Unidade Monetária: EUR

Rubricas (1)	Quantia Escriturada Inicial (2)	Variações no período								Quantia Escriturada Final (11) = (2) + (3) + (4) + (5) + (6) + (7) + (8) + (9) + (10)
		Adições (3)	Transferências Internas à Entidade (4)	Revalorizações (5)	Reversões de Perdas por Imparidade (6)	Perdas por Imparidade (7)	Depreciações do Período (8)	Diferenças Cambiais (9)	Diminuições (10)	
Ativos fixos tangíveis em curso	0,00	0,00	0,00	0,00	0,00	0,00	0,00	0,00	0,00	0,00
	139.565,48	107.198,72	39.101,77	0,00	0,00	0,00	-64.710,90	0,00	0,00	221.155,07
Total	139.565,48	146.300,49	0,00	0,00	0,00	0,00	-64.710,90	0,00	0,00	221.155,07

O Responsável: _____

Emissão: 16.03.2026 17:41:16

Página: 2 / 2

Entidade: 3043 CNE (EGE)
Exercício: 2025

Período: 14

Quadro 8.2A - Propriedades de Investimento - modelo do custo - Adições

Unidade Monetária: EUR

RUBRICAS (1)	Adições (modelo do custo)									
	Internas (2)	Compra (3)	Cessão (4)	Transferência ou troca (5)	Doação, herança, legado ou perdido a favor do Estado (6)	Dação em pagamento (7)	Locação financeira (8)	Fusão, cisão, reestruturação (9)	Outras (10)	Total (11)
PROPRIEDADES DE INVESTIMENTO										
Bens de domínio público	0,00	0,00	0,00	0,00	0,00	0,00	0,00	0,00	0,00	0,00
Terrenos e recursos naturais	0,00	0,00	0,00	0,00	0,00	0,00	0,00	0,00	0,00	0,00
Edifícios e outras construções	0,00	0,00	0,00	0,00	0,00	0,00	0,00	0,00	0,00	0,00
Outras propriedades de investimento	0,00	0,00	0,00	0,00	0,00	0,00	0,00	0,00	0,00	0,00
Propriedades de Investimento em curso	0,00	0,00	0,00	0,00	0,00	0,00	0,00	0,00	0,00	0,00
total	0,00	0,00	0,00	0,00	0,00	0,00	0,00	0,00	0,00	0,00

O Responsável: _____

Entidade: 3043 CNE (EGE)
Exercício: 2025

Período: 14

Quadro 8.2B - Propriedades de Investimento - modelo do custo - Diminuições

Unidade Monetária: EUR

RUBRICAS (1)	Diminuições (modelo do custo)				
	Alienação a título oneroso (2)	Transferência ou troca (3)	Fusão, cisão, reestruturação (4)	Outras (5)	Total (6)
PROPRIEDADES DE INVESTIMENTO	0,00	0,00	0,00	0,00	0,00
Bens de domínio público	0,00	0,00	0,00	0,00	0,00
Terrenos e recursos naturais	0,00	0,00	0,00	0,00	0,00
Edifícios e outras construções	0,00	0,00	0,00	0,00	0,00
Outras propriedades de investimento	0,00	0,00	0,00	0,00	0,00
Propriedades de Investimento em curso	0,00	0,00	0,00	0,00	0,00
total	0,00	0,00	0,00	0,00	0,00

O Responsável: _____

Entidade: 3043 CNE (EGE)
Exercício: 2025

Período: 14

Quadro 8.2 - Propriedades de Investimento - modelo do custo

Unidade Monetária: EUR

RUBRICAS (1)	Quantia escriturada inicial (2)	Variações (modelo do custo)							Quantia escriturada final (10)	Gastos do exercício (11)	Rendimentos do exercício	
		Adições (3)	Transferências internas à entidade (4)	Depreciações do período (5)	Perdas por Imparidade (6)	Reversões de perdas por Imparidade (7)	Diferenças cambiais (8)	Diminuições (9)			Rendas (12)	Outros (13)
PROPRIÉDADES DE INVESTIMENTO												
Bens de domínio público	0,00	0,00	0,00	0,00	0,00	0,00	0,00	0,00	0,00	0,00	0,00	0,00
Terrenos e recursos naturais	0,00	0,00	0,00	0,00	0,00	0,00	0,00	0,00	0,00	0,00	0,00	0,00
Edifícios e outras construções	0,00	0,00	0,00	0,00	0,00	0,00	0,00	0,00	0,00	0,00	0,00	0,00
Outras propriedades de investimento	0,00	0,00	0,00	0,00	0,00	0,00	0,00	0,00	0,00	0,00	0,00	0,00
Propriedades de Investimento em curso	0,00	0,00	0,00	0,00	0,00	0,00	0,00	0,00	0,00	0,00	0,00	0,00
total	0,00	0,00	0,00	0,00	0,00	0,00	0,00	0,00	0,00	0,00	0,00	0,00

O Responsável: _____

Entidade: 3043 CNE (EGE)
Exercício: 2025

Período: 14

Quadro 3.2 - Ativos Intangíveis - Quantia escriturada e variações do período

Unidade Monetária: EUR

Rubricas (1)	Quantia escriturada inicial (2)	Variações no período								Quantia Escriturada Final (11)= (2) + (3) + (4) + (5) + (6) + (7) + (8) + (9) + (10)
		Adições (3)	Transferências internas à entidade (4)	Revalorizações (5)	Reversões de Perdas por Imparidade (6)	Perdas por Imparidade (7)	Amortizações do período (8)	Diferenças cambiais (9)	Diminuições (10)	
ATIVOS INTANGÍVEIS										
Ativos intangíveis de domínio público, património histórico, artístico e cultural	0,00	0,00	0,00	0,00	0,00	0,00	0,00	0,00	0,00	0,00
Goodwill	0,00	0,00	0,00	0,00	0,00	0,00	0,00	0,00	0,00	0,00
Projetos de desenvolvimento	0,00	0,00	0,00	0,00	0,00	0,00	0,00	0,00	0,00	0,00
Programas de computador e sistemas de informação	52.792,95	49.800,67	0,00	0,00	0,00	0,00	-65.716,72	0,00	0,00	36.876,90
Propriedade industrial e intelectual	0,00	0,00	0,00	0,00	0,00	0,00	0,00	0,00	0,00	0,00
Outros	0,00	0,00	0,00	0,00	0,00	0,00	0,00	0,00	0,00	0,00
Ativos intangíveis em curso	0,00	0,00	0,00	0,00	0,00	0,00	0,00	0,00	0,00	0,00
Tota	52.792,95	49.800,67	0,00	0,00	0,00	0,00	-65.716,72	0,00	0,00	36.876,90

O Responsável: _____

Entidade: 3043 CNE (EGE)
Exercício: 2025

Período:14

Quadro 1 - Desagregação de caixa e depósitos

Conta	Unidade Monetária: EUR	
	Euros	
Caixa		0,00
Depósitos à ordem		12.294,55
Depósitos à ordem no Tesouro	12.294,55	
Depósitos bancários à ordem	0,00	
Depósitos a prazo		0,00
Depósitos consignados		0,00
Depósitos de garantias e cações		0,00
Total de caixa e depósitos		12.294,55

O Responsável: _____

Entidade: 3043 CNE (EGE)
Exercício: 2025

Período: 14

Quadro 9.1 - Imparidade de ativos geradores de caixa e ativos não geradores de caixa

Unidade Monetária: EUR

Ativo [1]	Natureza [2]	Quantia Bruta [3]	Imparidade Acumulada [3]	Quantia Recuperável [3]	Modelo utilizado	
					Justo valor [4]	Valor de uso [5]
1000001201 - 0 Software Tempos de Antena	Não gerador de caixa	6.429,70	479,70	5.950,00		
TOTAL		6.429,70	479,70	5.950,00		

O Responsável: _____

Entidade: 3043 CNE (EGE)
Exercício: 2025

Período: 14

Quadro 15.1 - Provisões

Unidade Monetária: EUR

Rubricas [1]	Quantia escriturada inicial [2]	Aumentos				Diminuições				Quantia escriturada final [11]=[2]+[6]-[10]
		Reforços [3]	Aumentos da quantia descontada [4]	Outros aumentos [5]	Total aumentos [6]=[3]+[4]+[5]	Utilizações [7]	Reversões [8]	Outras diminuições [9]	Total diminuições [10]=[7]+[8]+[9]	
Impostos, contribuições e taxas	0,00	0,00	0,00	0,00	0,00	0,00	0,00	0,00	0,00	0,00
Garantias a clientes	0,00	0,00	0,00	0,00	0,00	0,00	0,00	0,00	0,00	0,00
Processos judiciais em curso	0,00	0,00	0,00	0,00	0,00	0,00	0,00	0,00	0,00	0,00
Acidentes de trabalho e doenças profissionais	0,00	0,00	0,00	0,00	0,00	0,00	0,00	0,00	0,00	0,00
Matérias ambientais	0,00	0,00	0,00	0,00	0,00	0,00	0,00	0,00	0,00	0,00
Contratos onerosos	0,00	0,00	0,00	0,00	0,00	0,00	0,00	0,00	0,00	0,00
Reestruturação e reorganização	0,00	0,00	0,00	0,00	0,00	0,00	0,00	0,00	0,00	0,00
Outras provisões	0,00	0,00	0,00	0,00	0,00	0,00	0,00	0,00	0,00	0,00
Total:	0,00	0,00	0,00	0,00	0,00	0,00	0,00	0,00	0,00	0,00

O Responsável: _____

DEMONSTRAÇÕES ORÇAMENTAIS

Entidade: 3043 CNE (EGE)

Período: 14

Exercício: 2025

Demonstração do desempenho orçamental

		Unidade Monetária: EUR						
Rubrica	Reccebimentos	RP	RG	Fontes de financiamento (2025)		Fundos alheios	Total	2024
				UE	EMPR			
	Saldo de Gestão anterior	0,00	0,00	0,00	0,00	10.687,37	10.687,37	10.620,69
	Operações orçamentais [1]	0,00	0,00	0,00	0,00	0,00	0,00	0,00
	Devolução do saldo oper. orçamentais	0,00	735.876,76	0,00	0,00	0,00	735.876,76	687.205,53
	Recob. saldo oper. origin. devolvido por ent. terc.	0,00	0,00	0,00	0,00	0,00	0,00	0,00
	Operações de tesouraria [A]	0,00	-735.876,76	0,00	0,00	10.687,37	-725.189,39	-676.584,84
	Receta Corrente	0,00	3.750.347,00	0,00	0,00	0,00	3.750.347,00	3.467.500,00
R1	Receta Fiscal	0,00	0,00	0,00	0,00	0,00	0,00	0,00
R11	Impostos Diretos	0,00	0,00	0,00	0,00	0,00	0,00	0,00
R12	Impostos Indirectos	0,00	0,00	0,00	0,00	0,00	0,00	0,00
R2	Contribuições sist. protecção social e substat. saúde	0,00	0,00	0,00	0,00	0,00	0,00	0,00
R3	Taxas, multas e outras penalidades	0,00	0,00	0,00	0,00	0,00	0,00	0,00
R4	Rendimentos de propriedade	0,00	0,00	0,00	0,00	0,00	0,00	0,00
R5	Transferências e subsídios correntes	0,00	3.750.347,00	0,00	0,00	0,00	3.750.347,00	3.467.500,00
R51	Transferências correntes	0,00	3.750.347,00	0,00	0,00	0,00	3.750.347,00	3.467.500,00
R511	Administrações Públicas	0,00	3.750.347,00	0,00	0,00	0,00	3.750.347,00	3.467.500,00
R5111	Administração Central - Estado Português	0,00	0,00	0,00	0,00	0,00	0,00	0,00
R5112	Administração Central - Outras entidades	0,00	3.750.347,00	0,00	0,00	0,00	3.750.347,00	3.467.500,00
R5113	Segurança Social	0,00	0,00	0,00	0,00	0,00	0,00	0,00
R5114	Administração Regional	0,00	0,00	0,00	0,00	0,00	0,00	0,00
R5115	Administração Local	0,00	0,00	0,00	0,00	0,00	0,00	0,00
R512	Exterior - U E	0,00	0,00	0,00	0,00	0,00	0,00	0,00
R513	Outras	0,00	0,00	0,00	0,00	0,00	0,00	0,00
R52	Subsídios correntes	0,00	0,00	0,00	0,00	0,00	0,00	0,00
R6	Venda de bens e serviços	0,00	0,00	0,00	0,00	0,00	0,00	0,00
R7	Outras receitas correntes	0,00	0,00	0,00	0,00	0,00	0,00	0,00
	Receta de Capital	0,00	380.000,00	0,00	0,00	0,00	380.000,00	275.000,00
R8	Venda de bens de investimento	0,00	0,00	0,00	0,00	0,00	0,00	0,00
R81	Transferências e subsídios de capital	0,00	380.000,00	0,00	0,00	0,00	380.000,00	275.000,00
R91	Transferências de capital	0,00	380.000,00	0,00	0,00	0,00	380.000,00	275.000,00
R911	Administrações Públicas	0,00	380.000,00	0,00	0,00	0,00	380.000,00	275.000,00
R9111	Administração Central - Estado Português	0,00	0,00	0,00	0,00	0,00	0,00	0,00
R9112	Administração Central - Outras entidades	0,00	380.000,00	0,00	0,00	0,00	380.000,00	275.000,00
R9113	Segurança Social	0,00	0,00	0,00	0,00	0,00	0,00	0,00
R9114	Administração Regional	0,00	0,00	0,00	0,00	0,00	0,00	0,00
R9115	Administração Local	0,00	0,00	0,00	0,00	0,00	0,00	0,00
R912	Exterior - U E	0,00	0,00	0,00	0,00	0,00	0,00	0,00
R913	Outras	0,00	0,00	0,00	0,00	0,00	0,00	0,00
R92	Subsídios de capital	0,00	0,00	0,00	0,00	0,00	0,00	0,00
R10	Outras receitas de capital	0,00	0,00	0,00	0,00	0,00	0,00	0,00
R11	Reposição não abalada aos pagamentos	0,00	0,00	0,00	0,00	0,00	0,00	0,00
	Receta Efetiva [2]	0,00	4.130.347,00	0,00	0,00	0,00	4.130.347,00	3.742.500,00
	Receta não efetiva [3]	0,00	0,00	0,00	0,00	0,00	0,00	0,00
R12	Receta com ativos financeiros	0,00	0,00	0,00	0,00	0,00	0,00	0,00
R13	Receta com passivos financeiros	0,00	0,00	0,00	0,00	0,00	0,00	0,00
	Soma [1] + [2] + [3]	0,00	4.130.347,00	0,00	0,00	0,00	4.130.347,00	3.742.500,00
	Operações Tesouraria [B]	0,00	2.994.376,46	0,00	0,00	402.450,19	3.396.826,65	3.392.641,49

Emissão: 23.03.2026 16:25:00

Página: 1 / 2

Entidade: 3043 CNE (EGE)

Período: 14

Exercício: 2025

Demonstração do desempenho orçamental

		Unidade Monetária: EUR						
Rubrica	Pagamentos	RP	RG	Fontes de financiamento (2025)		Fundos alheios	Total	2024
				UE	EMPR			
	Despesa Corrente	0,00	2.801.167,80	0,00	0,00	0,00	2.801.167,80	2.828.932,95
D1	Despesas com pessoal	0,00	1.407.392,45	0,00	0,00	0,00	1.407.392,45	1.324.177,95
D11	Remunerações certas e permanentes	0,00	1.013.768,30	0,00	0,00	0,00	1.013.768,30	939.409,29
D12	Abonos variáveis ou eventuais	0,00	137.364,91	0,00	0,00	0,00	137.364,91	152.106,61
D13	Segurança Social	0,00	256.259,24	0,00	0,00	0,00	256.259,24	232.711,95
D2	Aquisição de bens e serviços	0,00	1.328.687,35	0,00	0,00	0,00	1.328.687,35	1.433.971,10
D3	Juros e outros encargos	0,00	0,00	0,00	0,00	0,00	0,00	0,00
D4	Transferências e subsídios correntes	0,00	65.088,00	0,00	0,00	0,00	65.088,00	69.480,00
D41	Transferências correntes	0,00	65.088,00	0,00	0,00	0,00	65.088,00	69.480,00
D411	Administrações Públicas	0,00	49.588,00	0,00	0,00	0,00	49.588,00	22.440,00
D4111	Administração Central - Estado Português	0,00	0,00	0,00	0,00	0,00	0,00	0,00
D4112	Administração Central - Outras entidades	0,00	49.588,00	0,00	0,00	0,00	49.588,00	22.440,00
D4113	Segurança Social	0,00	0,00	0,00	0,00	0,00	0,00	0,00
D4114	Administração Regional	0,00	0,00	0,00	0,00	0,00	0,00	0,00
D4115	Administração Local	0,00	0,00	0,00	0,00	0,00	0,00	0,00
D412	Entidades do sector não lucrativo	0,00	15.000,00	0,00	0,00	0,00	15.000,00	47.000,00
D413	Famílias	0,00	0,00	0,00	0,00	0,00	0,00	0,00
D414	Outras	0,00	0,00	0,00	0,00	0,00	0,00	0,00
D42	Subsídios correntes	0,00	0,00	0,00	0,00	0,00	0,00	0,00
D5	Outras despesas correntes	0,00	0,00	0,00	0,00	0,00	0,00	1.224,00
	Despesa de Capital	0,00	193.210,66	0,00	0,00	0,00	193.210,66	177.730,29
D6	Aquisição de bens de capital	0,00	193.210,66	0,00	0,00	0,00	193.210,66	177.730,29
D7	Transferências e subsídios de capital	0,00	0,00	0,00	0,00	0,00	0,00	0,00
D71	Transferências de capital	0,00	0,00	0,00	0,00	0,00	0,00	0,00
D711	Administrações Públicas	0,00	0,00	0,00	0,00	0,00	0,00	0,00
D7111	Administração Central - Estado Português	0,00	0,00	0,00	0,00	0,00	0,00	0,00
D7112	Administração Central - Outras entidades	0,00	0,00	0,00	0,00	0,00	0,00	0,00
D7113	Segurança Social	0,00	0,00	0,00	0,00	0,00	0,00	0,00
D7114	Administração Regional	0,00	0,00	0,00	0,00	0,00	0,00	0,00
D7115	Administração Local	0,00	0,00	0,00	0,00	0,00	0,00	0,00
D712	Entidades do sector não lucrativo	0,00	0,00	0,00	0,00	0,00	0,00	0,00
D713	Famílias	0,00	0,00	0,00	0,00	0,00	0,00	0,00
D714	Outras	0,00	0,00	0,00	0,00	0,00	0,00	0,00
D72	Subsídios de capital	0,00	0,00	0,00	0,00	0,00	0,00	0,00
D8	Outras despesas de capital	0,00	0,00	0,00	0,00	0,00	0,00	0,00
	Despesa Efetiva [5]	0,00	2.994.376,46	0,00	0,00	0,00	2.994.376,46	3.006.623,24
	Despesa não efetiva [6]	0,00	0,00	0,00	0,00	0,00	0,00	0,00
D9	Despesas com ativos financeiros	0,00	0,00	0,00	0,00	0,00	0,00	0,00
D10	Despesas com passivos financeiros	0,00	0,00	0,00	0,00	0,00	0,00	0,00
	Soma [7] + [5] + [6]	0,00	2.994.376,46	0,00	0,00	0,00	2.994.376,46	3.006.623,24
	Operações Tesouraria [C]	0,00	3.394.376,46	0,00	0,00	400.445,61	3.795.318,25	3.441.246,24
	Saldo para a Gestão Seguinte	0,00	0,00	0,00	0,00	12.294,55	12.294,55	10.887,37
	Operações Orçamentais [8] + [4] + [7]	0,00	1.135.968,54	0,00	0,00	1.135.968,54	1.135.968,54	735.876,76
	Operações Tesouraria [8] + [A] + [B] + [C]	0,00	-1.135.968,54	0,00	0,00	12.294,55	-1.123.673,99	-725.189,39
	Saldo Global [9] - [5]	0,00	1.135.968,54	0,00	0,00	0,00	1.135.968,54	735.876,76
	Despesa Primária	0,00	2.994.376,46	0,00	0,00	0,00	2.994.376,46	3.006.623,24
	Saldo Corrente	0,00	949.179,20	0,00	0,00	0,00	949.179,20	638.607,05
	Saldo Capital	0,00	186.789,24	0,00	0,00	0,00	186.789,24	87.269,71
	Saldo Primário	0,00	1.135.968,54	0,00	0,00	0,00	1.135.968,54	735.876,76
	Receta Total [1] + [2] + [3]	0,00	4.130.347,00	0,00	0,00	0,00	4.130.347,00	3.742.500,00
	Despesa Total [5] + [6]	0,00	2.994.376,46	0,00	0,00	0,00	2.994.376,46	3.006.623,24

O Responsável:
Emissão: 23.03.2026 16:25:00

Página: 2 / 2

Entidade: 3043 CNE (EGE)
Exercício: 2025

Período: 14

Demonstração de execução orçamental da despesa

Rubrica	Descrição	Despesas por pagar de períodos anteriores	Dotações corrigidas	Cativos / desativos	Cabimentos	Compromissos	Obrigações	Despesas pagas líquidas de reposições			Unidade Monetária: EUR		
								Períodos anteriores	Período corrente	Total	Compromissos a transferir	Obrigações por pagar	Grau de execução orçamental
Despesa corrente													
D.01.01.03.A0.00	PESSOAL DOS QUADROS - REGIME DE FUNÇÃO PÚBLICA - F	0,00	762.267,00	0,00	658.434,67	658.434,67	658.434,67	0,00	658.434,67	658.434,67	0,00	0,00	86,38
D.01.01.03.B0.00	PESSOAL DOS QUADROS - REGIME DE FUNÇÃO PÚBLICA - A	0,00	30.000,00	0,00	14.982,11	14.982,11	14.982,11	0,00	14.982,11	14.982,11	0,00	0,00	49,94
D.01.01.03.D0.00	PESSOAL DOS QUADROS - REGIME DE FUNÇÃO PÚBLICA - R	0,00	221.885,00	0,00	136.057,34	136.057,34	136.057,34	0,00	136.057,34	136.057,34	0,00	0,00	61,32
D.01.01.04.A0.00	PESSOAL DOS QUADROS - REGIME DE CONTRATO INDIVIDUAL	0,00	32.310,00	0,00	17.424,26	17.424,26	17.424,26	0,00	17.424,26	17.424,26	0,00	0,00	53,93
D.01.01.07.D0.00	PESSOAL EM REGIME TAREFA OU AVENÇA - RECRUTAMENTO	0,00	13.900,00	0,00	0,00	0,00	0,00	0,00	0,00	0,00	0,00	0,00	0,00
D.01.01.08.00.00	PESSOAL AGUARDANDO APOSENTAÇÃO	0,00	3.606,00	0,00	1.842,82	1.842,82	1.842,82	0,00	1.842,82	1.842,82	0,00	0,00	51,10
D.01.01.11.A0.00	REPRESENTAÇÃO - PESSOAL EM FUNÇÕES	0,00	4.846,00	0,00	4.317,12	4.317,12	4.317,12	0,00	4.317,12	4.317,12	0,00	0,00	89,09
D.01.01.13.A0.00	SUBSÍDIO DE REFECÇÃO - PESSOAL EM FUNÇÕES	0,00	31.630,00	0,00	25.753,68	25.753,68	25.753,68	0,00	25.753,68	25.753,68	0,00	0,00	81,42
D.01.01.13.D0.00	SUBSÍDIO DE REFECÇÃO - RECRUTAMENTO PESSOAL NOVOS	0,00	16.000,00	0,00	4.842,00	4.842,00	4.842,00	0,00	4.842,00	4.842,00	0,00	0,00	30,26
D.01.01.14.SF.A0	SUBSÍDIO DE FERIAS - PESSOAL EM FUNÇÕES	0,00	80.490,00	0,00	62.635,79	62.635,79	62.635,79	0,00	62.635,79	62.635,79	0,00	0,00	77,82
D.01.01.14.SF.B0	SUBSÍDIO DE FERIAS - ALTERAÇÕES DE PO	0,00	5.000,00	0,00	1.235,66	1.235,66	1.235,66	0,00	1.235,66	1.235,66	0,00	0,00	24,71
D.01.01.14.SF.D0	SUBSÍDIO DE FERIAS - RECRUTAMENTO PESSOAL NOVOS PO	0,00	20.161,00	0,00	13.232,65	13.232,65	13.232,65	0,00	13.232,65	13.232,65	0,00	0,00	65,63
D.01.01.14.SN.A0	SUBSÍDIO DE NATAL - PESSOAL EM FUNÇÕES	0,00	64.048,00	0,00	51.598,73	51.598,73	51.598,73	0,00	51.598,73	51.598,73	0,00	0,00	80,56
D.01.01.14.SN.B0	SUBSÍDIO DE NATAL - ALTERAÇÕES DE POS	0,00	5.000,00	0,00	881,25	881,25	881,25	0,00	881,25	881,25	0,00	0,00	17,63
D.01.01.14.SN.D0	SUBSÍDIO DE NATAL - RECRUTAMENTO PESSOAL NOVOS POS	0,00	23.161,00	0,00	20.530,22	20.530,22	20.530,22	0,00	20.530,22	20.530,22	0,00	0,00	88,64
D.01.02.04.00.00	AJUDAS DE CUSTO	0,00	25.000,00	0,00	13.819,73	13.819,73	13.819,73	0,00	13.819,73	13.819,73	0,00	0,00	55,28
D.01.02.05.00.00	ABONO P/ FALHAS	0,00	2.084,00	0,00	1.850,92	1.850,92	1.850,92	0,00	1.850,92	1.850,92	0,00	0,00	88,82
D.01.02.12.00.00	INDENIZACÖES POR CESSACÖE DE FUNÇÃO	0,00	12.760,00	0,00	12.759,78	12.759,78	12.759,78	0,00	12.759,78	12.759,78	0,00	0,00	100,00
D.01.02.13.A0.00	OUTROS SUPLEMENTOS E PRÊMIOS	0,00	123.900,00	0,00	57.156,43	57.156,43	57.156,43	0,00	57.156,43	57.156,43	0,00	0,00	46,10
D.01.02.14.00.00	OUTROS ABONOS EM NUMERÁRIO OU ESPECIE	0,00	65.750,00	0,00	51.778,05	51.778,05	51.778,05	0,00	51.778,05	51.778,05	0,00	0,00	78,75
D.01.03.04.00.00	GRATIFICACÖES FAMILIARES	0,00	13.000,00	0,00	9.978,56	9.978,56	9.978,56	0,00	9.978,56	9.978,56	0,00	0,00	76,76
D.01.03.05.A0.A0	CAIXA GERAL DE APOSENTACÖES	0,00	203.410,00	0,00	143.675,89	143.675,89	143.675,89	0,00	143.675,89	143.675,89	0,00	0,00	70,63
D.01.03.05.A0.B0	SEGURANÇAS SOCIAL	0,00	109.155,00	0,00	102.464,63	102.464,63	102.464,63	0,00	102.464,63	102.464,63	0,00	0,00	93,87

Emissão: 23.03.2026 16:23:19

Página: 1 / 3

Entidade: 3043 CNE (EGE)
Exercício: 2025

Período: 14

Demonstração de execução orçamental da despesa

Rubrica	Descrição	Despesas por pagar de períodos anteriores	Dotações corrigidas	Cativos / desativos	Cabimentos	Compromissos	Obrigações	Despesas pagas líquidas de reposições			Unidade Monetária: EUR		
								Períodos anteriores	Período corrente	Total	Compromissos a transferir	Obrigações por pagar	Grau de execução orçamental
D.01.03.06.00.00	ACIDENTES SERVIÇO E DOENÇ PROF	0,00	150,00	0,00	140,16	140,16	140,16	0,00	140,16	140,16	0,00	0,00	93,44
D.02.01.02.00.00	COMBUSTÍVEIS E LUBRIFICANTES	0,00	3.000,00	0,00	2.287,12	2.287,12	2.287,12	0,00	2.287,12	2.287,12	0,00	0,00	76,24
D.02.01.04.00.00	LIMPEZA E HIGIENE	0,00	200,00	0,00	57,22	57,22	57,22	0,00	57,22	57,22	0,00	0,00	28,61
D.02.01.05.00.00	ALIMENTAÇÃO-REFEICOES CONFECIONADAS	0,00	500,00	0,00	0,00	0,00	0,00	0,00	0,00	0,00	0,00	0,00	0,00
D.02.01.08.C0.00	OUTROS PRÊMIOS	2.933,55	43.700,00	0,00	2.508,86	2.508,86	2.508,86	0,00	2.508,86	2.508,86	0,00	0,00	39,82
D.02.01.15.00.00	CONFERÊNCIAS E OFERTAS	0,00	1.000,00	0,00	8.282,62	8.282,62	8.282,62	2.933,55	5.349,07	8.282,62	0,00	0,00	18,95
D.02.01.18.00.00	LIVROS E DOCUMENTAÇÃO TÉCNICA	0,00	1.000,00	0,00	47,75	47,75	47,75	0,00	47,75	47,75	0,00	0,00	4,78
D.02.01.21.00.00	OUTROS BENS	0,00	55.881,00	0,00	46.516,09	46.516,09	46.516,09	0,00	46.516,09	46.516,09	727,45	5.658,00	71,81
D.02.02.03.00.00	CONSERVAÇÃO DE BENS	0,00	2.000,00	0,00	319,80	319,80	319,80	0,00	319,80	319,80	0,00	0,00	15,99
D.02.02.05.A0.00	HARDWARE INFORMÁTICO	0,00	5.000,00	0,00	1.038,75	1.038,75	1.038,75	0,00	1.038,75	1.038,75	0,00	0,00	20,78
D.02.02.08.00.00	LICENÇAS DE OUTROS BENS	0,00	10.000,00	0,00	0,00	0,00	0,00	0,00	0,00	0,00	0,00	0,00	0,00
D.02.02.09.A0.00	ACESSOS A INTERNET	0,00	25.000,00	0,00	22.654,32	22.654,32	22.654,32	0,00	22.654,32	22.654,32	0,00	0,00	89,84
D.02.02.09.C0.00	COMUNICAÇÕES FIXAS DE VOZ	0,00	4.000,00	0,00	2.547,09	2.547,09	2.547,09	0,00	2.547,09	2.547,09	0,00	0,00	63,68
D.02.02.09.D0.00	COMUNICAÇÕES MÓVEIS	0,00	7.500,00	0,00	6.094,33	6.094,33	6.094,33	0,00	6.094,33	6.094,33	0,00	0,00	81,26
D.02.02.09.F0.00	OUTROS SERVIÇOS DE COMUNICAÇÕES	0,00	6.000,00	0,00	1.247,87	1.247,87	1.247,87	0,00	1.247,87	1.247,87	0,00	0,00	20,45
D.02.02.10.00.00	TRANSPORTES	0,00	15.000,00	0,00	3.367,46	3.367,46	3.367,46	0,00	3.367,46	3.367,46	0,00	0,00	22,50
D.02.02.11.00.00	REPRESENTAÇÃO DOS SERVIÇOS	0,00	17.000,00	0,00	1.177,47	1.177,47	1.177,47	0,00	1.177,47	1.177,47	0,00	0,00	6,93
D.02.02.12.A0.00	ESTÁGIOS PROFISSIONAIS N-49	0,00	1.000,00	0,00	0,00	0,00	0,00	0,00	0,00	0,00	0,00	0,00	0,00
D.02.02.12.B0.00	OUTRAS ESTAGIACÖES E ESTADAS JURÍDICA	0,00	1.000,00	0,00	911,77	911,77	911,77	0,00	911,77	911,77	0,00	0,00	91,17
D.02.02.13.00.00	SERVIÇOS DE NATUREZA JURÍDICA	0,00	106.816,00	0,00	73.735,56	73.735,56	73.735,56	0,00	73.735,56	73.735,56	0,00	0,00	69,03
D.02.02.14.B0.00	OUTRAS SEMINÁRIOS, EXPOSIÇÕES E SIMILARES	0,00	30.000,00	0,00	560,00	560,00	560,00	0,00	560,00	560,00	0,00	0,00	1,87
D.02.02.15.00.00	PUBLICIDADE OBRIGATORIA	0,00	826.000,00	0,00	756.866,54	756.866,54	756.866,54	0,00	756.866,54	756.866,54	0,00	0,00	91,63
D.02.02.16.00.00	VIGILÂNCIA E SEGURANÇA	0,00	200,00	0,00	0,00	0,00	0,00	0,00	0,00	0,00	0,00	0,00	0,00
D.02.02.19.C0.00	OUTROS	0,00	25.000,00	0,00	9.331,15	9.331,15	9.331,15	0,00	9.331,15	9.331,15	0,00	0,00	37,12
D.02.02.20.A0.C0	OUTROS	0,00	467.119,00	0,00	405.242,93	405.242,93	405.242,93	0,00	405.242,93	405.242,93	19.007,19	17.892,81	78,85
D.02.02.20.B0.00	RECRUTAMENTOS A ESPAL. I.P.	0,00	46.000,00	0,00	22.554,36	22.554,36	22.554,36	0,00	22.554,36	22.554,36	0,00	0,00	49,05
D.02.02.25.A0.00	OUTROS SERVIÇOS	0,00	15.000,00	0,00	5.140,22	5.140,22	5.140,22	0,00	5.140,22	5.140,22	0,00	0,00	34,26
D.04.03.05.53.15	SER FUN AUT - FDUJ	0,00	49.588,00	0,00	49.588,00	49.588,00	49.588,00	0,00	49.588,00	49.588,00	0,00	0,00	100,00
D.04.06.00.A0.00	ESTÁGIOS PROFISSIONAIS N-49 - CONTRIBUCÖES PARA	0,00	6.900,00	0,00	0,00	0,00	0,00	0,00	0,00	0,00	0,00	0,00	0,00
D.04.07.01.00.00	INSTITUCÖES S/ FINS LUCRATIVOS	0,00	37.940,00	0,00	15.500,00	15.500,00	15.500,00	0,00	15.500,00	15.500,00	0,00	0,00	40,85
D.04.07.01.D0.00	INSTITUCÖES PRIVADOS E OUTROS	0,00	0,00	0,00	0,00	0,00	0,00	0,00	0,00	0,00	0,00	0,00	0,00
D.04.06.02.A0.00	ESTÁGIOS PROFISSIONAIS	0,00	30.600,00	0,00	0,00	0,00	0,00	0,00	0,00	0,00	0,00	0,00	0,00

Emissão: 23.03.2026 16:23:19

Página: 2 / 3

Entidade: 3043 CNE (EGE)
Exercício: 2025

Período: 14

Demonstração de execução orçamental da despesa

Unidade Monetária: EUR

Rubrica	Descrição	Despesas por pagar de períodos anteriores (1)	Dotações corrigidas (2)	Cativos / descaivos (3)	Cabimentos (4)	Compromissos (5)	Obrigações (6)	Despesas pagas líquidas de reposições			Compromissos a transferir (10) = (5)-(6)	Obrigações por pagar (11) = (6)-(9)	Grau de execução orçamental (12) = (9)/(2)x100
								Períodos anteriores (7)	Período corrente (8)	Total (9) = (6)+(7)			
N/A AP													
Despesa de capital													
D.07.01.07.AC.A0	HARDWARE DE COMUNICAÇÕES	0,00	184.308,00	0,00	118.208,43	118.208,43	107.198,72	0,00	104.308,22	104.308,22	11.000,71	2.800,50	56,57
D.07.01.08.AC.B0	OUTROS	0,00	141.500,00	0,00	71.631,30	71.631,30	49.800,67	0,00	49.800,67	49.800,67	21.830,83	0,00	35,19
D.07.01.09.AC.B0	OUTROS	0,00	10.000,00	0,00	0,00	0,00	0,00	0,00	0,00	0,00	0,00	0,00	0,00
D.07.01.13.00.00	INVESTIMENTOS INCORPORAIS	0,00	5.000,00	0,00	0,00	0,00	0,00	0,00	0,00	0,00	0,00	0,00	0,00
D.07.01.15.00.00	OUTROS INVESTIMENTOS	0,00	39.102,00	0,00	39.101,77	39.101,77	39.101,77	0,00	39.101,77	39.101,77	0,00	0,00	100,00
Total		2.933,55	4.130.347,00	0,00	3.073.921,23	3.073.921,23	3.021.045,54	2.933,55	2.991.444,91	2.994.378,46	52.875,69	26.667,08	72,50

O Responsável: _____

Entidade: 3043 CNE (EGE)
Exercício: 2025

Período: 14

Demonstração de execução orçamental da receita

Unidade Monetária: EUR

Rubrica	Descrição	Previsões corrigidas (1)	Receitas por cobrar de períodos anteriores (2)	Receitas liquidadas (3)	Liquidações anuladas (4)	Receitas cobradas brutas (5)	Reembolsos e Restituições		Receitas cobradas líquidas			Receitas por cobrar no final do período (11)	Grau de execução orçamental (12) = (10) / (1) x 100
							Emitidos (6)	Pagos (7)	Períodos anteriores (8)	Período corrente (9)	Total (10) = (5) - (7)		
Recorreio corrente													
R.06.03.07.01.78	REC. PRÓPRIAS - ADMINIST. CENTRAL-SFA	3.907.347,00	0,00	3.750.347,00	0,00	3.750.347,00	0,00	0,00	0,00	3.750.347,00	3.750.347,00	0,00	95,98
Recorreio de capital													
R.10.03.08.01.78	REC. PRÓPRIAS - SFA/ADM CENTRAL	380.000,00	0,00	380.000,00	0,00	380.000,00	0,00	0,00	0,00	380.000,00	380.000,00	0,00	100,00
R.16.01.04.01.99	REC. IMPOSTOS - NA POSSE TESOUREIRO	7.402,00	0,00	735.876,76	735.876,76	735.876,76	735.876,76	735.876,76	0,00	0,00	0,00	0,00	0,00
Total		4.294.749,00	0,00	4.866.223,76	735.876,76	4.866.223,76	735.876,76	735.876,76	0,00	4.130.347,00	4.130.347,00	0,00	96,17

O Responsável: _____

Entidade: 3043 CNE (EGE)
Exercício: 2025

Período: 14

Dividas a Terceiros por Antiguidade de Saldos

Unidade Monetária: EUR

Descrição	Divida vencida		Intervalos de antiguidade da dívida vencida em dias [C]				Exceções [D]	Pagamentos em atraso [E]=[2]+[3]+[4]-[D]	Total da dívida por natureza da despesa		
	Curto prazo [A]	Médio/Longo prazo [B]	< 90 [1]	[90 - 180[[2]	[180 - 365[[3]	> 365 dias [4]			Curto Prazo [F]=[A]+[C]	Médio/Longo Prazo [G]=[B]	Soma [H]=[F]+[G]
Despesas Correntes	23.776,58	0,00	0,00	0,00	0,00	0,00	0,00	0,00	23.776,58	0,00	23.776,58
Despesas com Pessoal	0,00	0,00	0,00	0,00	0,00	0,00	0,00	0,00	0,00	0,00	0,00
Remunerações Certas e Permanentes	0,00	0,00	0,00	0,00	0,00	0,00	0,00	0,00	0,00	0,00	0,00
Abonos Variáveis ou Eventuais	0,00	0,00	0,00	0,00	0,00	0,00	0,00	0,00	0,00	0,00	0,00
SS - Encargos com saúde	0,00	0,00	0,00	0,00	0,00	0,00	0,00	0,00	0,00	0,00	0,00
ADSE e Outros da AP	0,00	0,00	0,00	0,00	0,00	0,00	0,00	0,00	0,00	0,00	0,00
Outros sectores fora da AP	0,00	0,00	0,00	0,00	0,00	0,00	0,00	0,00	0,00	0,00	0,00
SS - Contribuições de segurança social	0,00	0,00	0,00	0,00	0,00	0,00	0,00	0,00	0,00	0,00	0,00
CGA	0,00	0,00	0,00	0,00	0,00	0,00	0,00	0,00	0,00	0,00	0,00
Segurança Social - Regime Geral	0,00	0,00	0,00	0,00	0,00	0,00	0,00	0,00	0,00	0,00	0,00
Outras	0,00	0,00	0,00	0,00	0,00	0,00	0,00	0,00	0,00	0,00	0,00
SS - Outras	0,00	0,00	0,00	0,00	0,00	0,00	0,00	0,00	0,00	0,00	0,00
SS - Outras	0,00	0,00	0,00	0,00	0,00	0,00	0,00	0,00	0,00	0,00	0,00
Aquisição de Bens e Serviços	23.776,58	0,00	0,00	0,00	0,00	0,00	0,00	0,00	23.776,58	0,00	23.776,58
Aquisição de Bens e Serviços	23.776,58	0,00	0,00	0,00	0,00	0,00	0,00	0,00	23.776,58	0,00	23.776,58
Juros e outros encargos	0,00	0,00	0,00	0,00	0,00	0,00	0,00	0,00	0,00	0,00	0,00
Juros e outros encargos	0,00	0,00	0,00	0,00	0,00	0,00	0,00	0,00	0,00	0,00	0,00
Transferências Correntes	0,00	0,00	0,00	0,00	0,00	0,00	0,00	0,00	0,00	0,00	0,00
Administrações Públicas	0,00	0,00	0,00	0,00	0,00	0,00	0,00	0,00	0,00	0,00	0,00
Outras Transferências correntes	0,00	0,00	0,00	0,00	0,00	0,00	0,00	0,00	0,00	0,00	0,00
Subsídios	0,00	0,00	0,00	0,00	0,00	0,00	0,00	0,00	0,00	0,00	0,00
Subsídios	0,00	0,00	0,00	0,00	0,00	0,00	0,00	0,00	0,00	0,00	0,00
Outras Despesas Correntes	0,00	0,00	0,00	0,00	0,00	0,00	0,00	0,00	0,00	0,00	0,00
Outras Despesas Correntes	0,00	0,00	0,00	0,00	0,00	0,00	0,00	0,00	0,00	0,00	0,00

Emissão: 23.03.2026 16:26:37

Página: 1 / 2

Entidade: 3043 CNE (EGE)
Exercício: 2025

Período: 14

Dividas a Terceiros por Antiguidade de Saldos

Unidade Monetária: EUR

Descrição	Divida vencida		Intervalos de antiguidade da dívida vencida em dias [C]				Exceções [D]	Pagamentos em atraso [E]=[2]+[3]+[4]-[D]	Total da dívida por natureza da despesa		
	Curto prazo [A]	Médio/Longo prazo [B]	< 90 [1]	[90 - 180[[2]	[180 - 365[[3]	> 365 dias [4]			Curto Prazo [F]=[A]+[C]	Médio/Longo Prazo [G]=[B]	Soma [H]=[F]+[G]
Despesas de Capital	2.890,50	0,00	0,00	0,00	0,00	0,00	0,00	0,00	2.890,50	0,00	2.890,50
Aquisições de Bens de Capital	2.890,50	0,00	0,00	0,00	0,00	0,00	0,00	0,00	2.890,50	0,00	2.890,50
Aquisições de Bens de Capital	2.890,50	0,00	0,00	0,00	0,00	0,00	0,00	0,00	2.890,50	0,00	2.890,50
Transferências de Capital	0,00	0,00	0,00	0,00	0,00	0,00	0,00	0,00	0,00	0,00	0,00
Administrações Públicas	0,00	0,00	0,00	0,00	0,00	0,00	0,00	0,00	0,00	0,00	0,00
Outras Transferências de Capital	0,00	0,00	0,00	0,00	0,00	0,00	0,00	0,00	0,00	0,00	0,00
Aquisição de ativos financeiros	0,00	0,00	0,00	0,00	0,00	0,00	0,00	0,00	0,00	0,00	0,00
Aquisição de ativos financeiros	0,00	0,00	0,00	0,00	0,00	0,00	0,00	0,00	0,00	0,00	0,00
Reembolsos de passivos financeiros	0,00	0,00	0,00	0,00	0,00	0,00	0,00	0,00	0,00	0,00	0,00
Reembolsos de passivos financeiros	0,00	0,00	0,00	0,00	0,00	0,00	0,00	0,00	0,00	0,00	0,00
Outras Despesas de Capital	0,00	0,00	0,00	0,00	0,00	0,00	0,00	0,00	0,00	0,00	0,00
Outras Despesas de Capital	0,00	0,00	0,00	0,00	0,00	0,00	0,00	0,00	0,00	0,00	0,00
Soma	26.667,08	0,00	0,00	0,00	0,00	0,00	0,00	0,00	26.667,08	0,00	26.667,08

O Responsável: _____

Emissão: 23.03.2026 16:26:37

Página: 2 / 2

Anexo às Demonstrações orçamentais
Período de relato 2025

1. Identificação da entidade, incluindo domicílio e da natureza da natureza da sua atividade

A Comissão Nacional de Eleições, com o NIPC 600030865, com sede na Av. D. Carlos I, 134 - 5.º, 1200-651 Lisboa, é um órgão superior da administração eleitoral do Estado e exerce a sua competência relativamente a todos os atos de recenseamento, de eleições para os órgãos de soberania, das regiões autónomas, do poder local, dos deputados ao Parlamento Europeu e do Conselho das Comunidades Portuguesas, bem como de referendos.

É um órgão colegial independente, autónomo relativamente ao poder executivo e funciona junto da Assembleia da República. Os membros da CNE são inamovíveis e independentes no exercício das suas funções. No exercício da sua competência, a CNE tem sobre os órgãos e agentes da Administração os poderes necessários ao cumprimento das suas funções.

A CNE rege-se pela Lei n.º 71/78, de 27 de setembro, pela Lei n.º 59/90, de 21 de dezembro, e pelo seu Regimento.

Organograma da CNE / dos Serviços

CNE

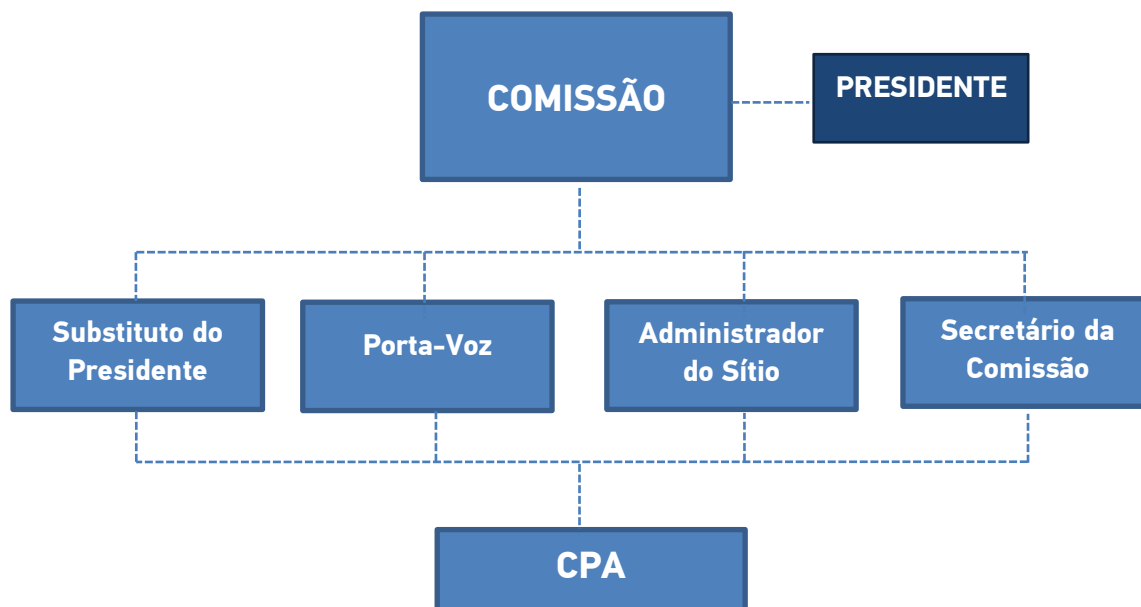

Serviços de apoio à CNE

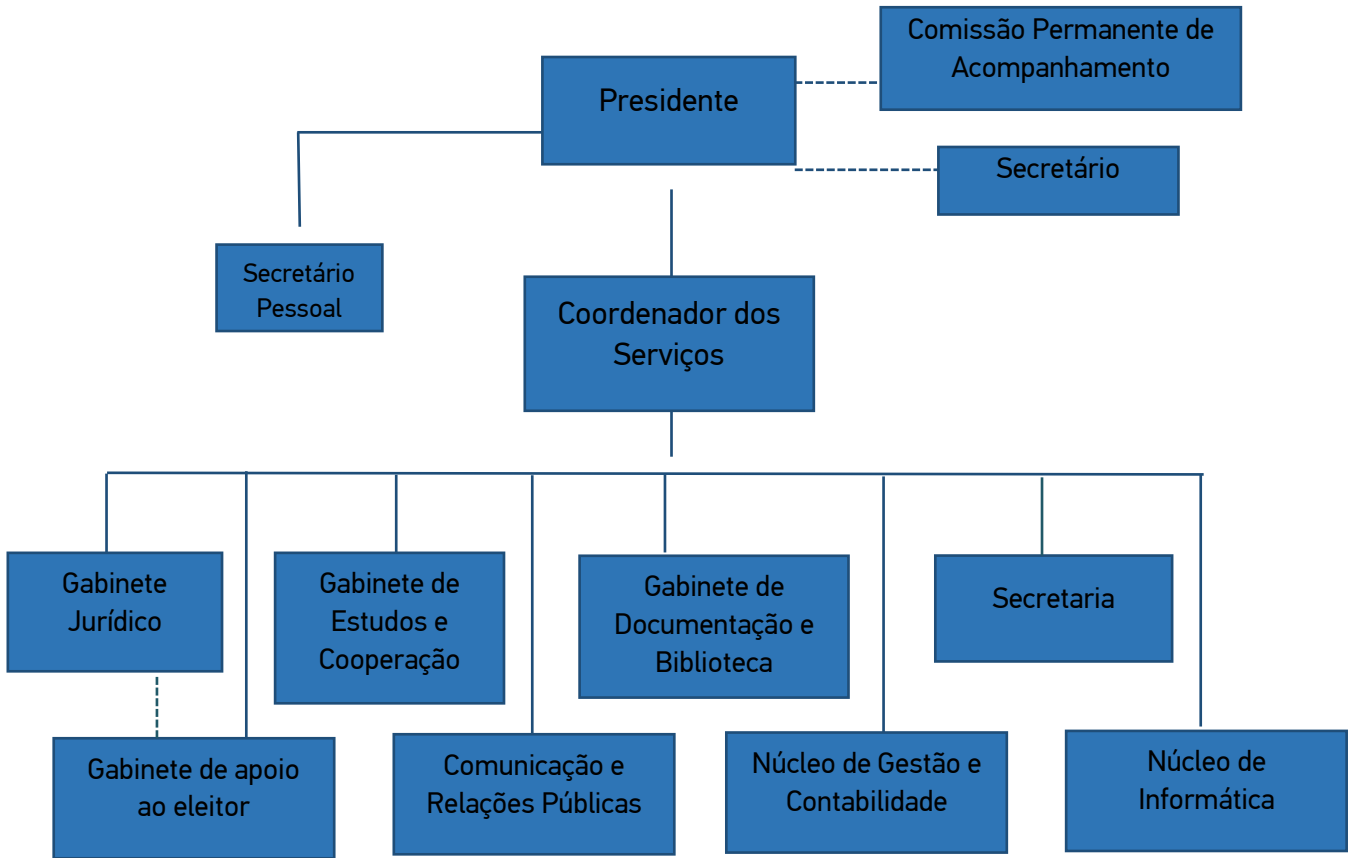

Entidade: 3043 CNE (EGE)
Exercício: 2025

Período: de 01 a 12

1 - Alterações orçamentais da receita

Unidade Monetária: EUR

Rubricas [1]	Tipo [2]	Receita				Previsões Corrigidas [7]=[3]+[4]-[5]+[6]	Observações [8]
		Previsões Iniciais [3]	Alterações Orçamentais				
			Inscrições/ Reforços [4]	Diminuições/ Anulações [5]	Créditos especiais [6]		
R1 - Receita fiscal		0,00	0,00	0,00	0,00	0,00	
R1.1 - Impostos diretos		0,00	0,00	0,00	0,00	0,00	
R1.2 - Impostos indiretos		0,00	0,00	0,00	0,00	0,00	
R2 - Contribuições para a segurança social, CGA e ADSE		0,00	0,00	0,00	0,00	0,00	
R3 - Taxas, multas e outras penalidades		0,00	0,00	0,00	0,00	0,00	
R4 - Rendimentos de propriedade		0,00	0,00	0,00	0,00	0,00	
R5 - Transferências e subsídios correntes		3.207.903,00	0,00	0,00	699.444,00	3.907.347,00	
R5.1 - Transferências correntes		3.207.903,00	0,00	0,00	699.444,00	3.907.347,00	
R5.1.1 - Administrações Públicas		3.207.903,00	0,00	0,00	699.444,00	3.907.347,00	
R5.1.1.1 - Administração Central - Estado Português		0,00	0,00	0,00	0,00	0,00	
R5.1.1.2 - Administração Central - Outras entidades		3.207.903,00	0,00	0,00	0,00	3.207.903,00	
R5.1.1.2 - Administração Central - Outras entidades	M	0,00	0,00	0,00	699.444,00	699.444,00	
R5.1.1.3 - Segurança Social		0,00	0,00	0,00	0,00	0,00	
R5.1.1.4 - Administração Regional		0,00	0,00	0,00	0,00	0,00	
R5.1.1.5 - Administração Local		0,00	0,00	0,00	0,00	0,00	
R5.1.2 - Exterior - U E		0,00	0,00	0,00	0,00	0,00	
R5.1.3 - Outras		0,00	0,00	0,00	0,00	0,00	
R5.2 - Subsídios correntes		0,00	0,00	0,00	0,00	0,00	
R6 - Venda de bens e serviços		0,00	0,00	0,00	0,00	0,00	
R7 - Outras receitas correntes		0,00	0,00	0,00	0,00	0,00	
R8 - Venda de bens de investimento		0,00	0,00	0,00	0,00	0,00	
R9 - Transferências e subsídios de capital		380.000,00	0,00	0,00	0,00	380.000,00	
R9.1 - Transferências de capital		380.000,00	0,00	0,00	0,00	380.000,00	
R9.1.1 - Administrações Públicas		380.000,00	0,00	0,00	0,00	380.000,00	

Emissão: 16.03.2026 17:54:13

Página: 1 / 2

Entidade: 3043 CNE (EGE)
Exercício: 2025

Período: de 01 a 12

1 - Alterações orçamentais da receita

Unidade Monetária: EUR

Rubricas [1]	Tipo [2]	Receita				Previsões Corrigidas [7]=[3]+[4]-[5]+[6]	Observações [8]
		Previsões Iniciais [3]	Alterações Orçamentais				
			Inscrições/ Reforços [4]	Diminuições/ Anulações [5]	Créditos especiais [6]		
R9.1.1.1 - Administração Central - Estado Português		0,00	0,00	0,00	0,00	0,00	
R9.1.1.2 - Administração Central - Outras entidades		380.000,00	0,00	0,00	0,00	380.000,00	
R9.1.1.3 - Segurança Social		0,00	0,00	0,00	0,00	0,00	
R9.1.1.4 - Administração Regional		0,00	0,00	0,00	0,00	0,00	
R9.1.1.5 - Administração Local		0,00	0,00	0,00	0,00	0,00	
R9.1.2 - Exterior - U E		0,00	0,00	0,00	0,00	0,00	
R9.1.3 - Outras		0,00	0,00	0,00	0,00	0,00	
R10 - Outras receitas de capital		0,00	0,00	0,00	0,00	0,00	
R11 - Reposição não abatidas aos pagamentos		0,00	0,00	0,00	0,00	0,00	
R12 - Receita com ativos financeiros		0,00	0,00	0,00	0,00	0,00	
R13 - Receita com passivos financeiros		0,00	0,00	0,00	0,00	0,00	
R14 - Saldo da gerência anterior - operações orçamentais	M	0,00	0,00	0,00	7.402,00	7.402,00	
Total		3.587.903,00	0,00	0,00	706.846,00	4.294.749,00	

O Responsável: _____

Emissão: 16.03.2026 17:54:13

Página: 2 / 2

Entidade: 3043 CNE (EGE)
Exercício: 2025

Período: de 01 a 12

2 - Alterações orçamentais da despesa

Rubricas	Tipo	Despesa					Observações
		Dotações Iniciais	Alterações Orçamentais			Dotações Corrigidas	
			Inscrições/Reforços	Diminuições/Anulações	Créditos especiais		
[1]	[2]	[3]	[4]	[5]	[6]	[7]=[3]+[4]-[5]+[6]	[8]
D1 - Despesas com o pessoal		1.869.603,00	72.208,00	72.208,00	0,00	1.869.603,00	
D1.1 - Remunerações Certas e Permanentes		1.314.304,00	0,00	0,00	0,00	1.314.304,00	
D1.1 - Remunerações Certas e Permanentes	P	0,00	24.048,00	24.048,00	0,00	0,00	
D1.2 - Abonos Variáveis ou Eventuais		229.584,00	0,00	0,00	0,00	229.584,00	
D1.2 - Abonos Variáveis ou Eventuais	P	0,00	13.010,00	13.010,00	0,00	0,00	
D1.3 - Segurança social		325.715,00	0,00	0,00	0,00	325.715,00	
D1.3 - Segurança social	P	0,00	35.150,00	35.150,00	0,00	0,00	
D2 - Aquisição de bens e serviços		1.223.800,00	0,00	0,00	0,00	1.223.800,00	
D2 - Aquisição de bens e serviços	M	0,00	0,00	0,00	531.916,00	531.916,00	
D2 - Aquisição de bens e serviços	P	0,00	257.716,00	257.716,00	0,00	0,00	
D3 - Juros e outros encargos		0,00	0,00	0,00	0,00	0,00	
D4 - Transferências e subsídios correntes		114.500,00	120.456,00	120.456,00	10.528,00	125.028,00	
D4.1 - Transferências correntes		114.500,00	120.456,00	120.456,00	10.528,00	125.028,00	
D4.1.1 - Administrações Públicas		6.900,00	49.588,00	0,00	0,00	56.488,00	
D4.1.1.1 - Administração Central - Estado Português		0,00	0,00	0,00	0,00	0,00	
D4.1.1.2 - Administração Central - Outras entidades	P	0,00	49.588,00	0,00	0,00	49.588,00	
D4.1.1.3 - Segurança Social		6.900,00	0,00	0,00	0,00	6.900,00	
D4.1.1.4 - Administração Regional		0,00	0,00	0,00	0,00	0,00	
D4.1.1.5 - Administração Local		0,00	0,00	0,00	0,00	0,00	
D4.1.2 - Entidades do setor não lucrativo	P	0,00	70.868,00	120.456,00	0,00	49.588,00	
D4.1.2 - Entidades do setor não lucrativo	M	0,00	0,00	0,00	10.528,00	10.528,00	
D4.1.2 - Entidades do setor não lucrativo		77.000,00	0,00	0,00	0,00	77.000,00	
D4.1.3 - Famílias		30.600,00	0,00	0,00	0,00	30.600,00	
D4.1.4 - Outras		0,00	0,00	0,00	0,00	0,00	

Emissão: 16.03.2026 17:57:20

Página: 1 / 2

Entidade: 3043 CNE (EGE)
Exercício: 2025

Período: de 01 a 12

2 - Alterações orçamentais da despesa

Rubricas	Tipo	Despesa					Observações
		Dotações Iniciais	Alterações Orçamentais			Dotações Corrigidas	
			Inscrições/Reforços	Diminuições/Anulações	Créditos especiais		
[1]	[2]	[3]	[4]	[5]	[6]	[7]=[3]+[4]-[5]+[6]	[8]
D4.2 - Subsídios correntes		0,00	0,00	0,00	0,00	0,00	
D5 - Outras despesas correntes		0,00	0,00	0,00	0,00	0,00	
D6 - Aquisição de bens de capital		380.000,00	0,00	0,00	0,00	380.000,00	
D6 - Aquisição de bens de capital	P	0,00	130.898,00	130.898,00	0,00	0,00	
D7 - Transferência e subsídios de capital		0,00	0,00	0,00	0,00	0,00	
D7.1 - Transferências de capital		0,00	0,00	0,00	0,00	0,00	
D7.1.1 - Administrações Públicas		0,00	0,00	0,00	0,00	0,00	
D7.1.1.1 - Administração Central - Estado Português		0,00	0,00	0,00	0,00	0,00	
D7.1.1.2 - Administração Central - Outras entidades		0,00	0,00	0,00	0,00	0,00	
D7.1.1.3 - Segurança Social		0,00	0,00	0,00	0,00	0,00	
D7.1.1.4 - Administração Regional		0,00	0,00	0,00	0,00	0,00	
D7.1.1.5 - Administração Local		0,00	0,00	0,00	0,00	0,00	
D7.1.2 - Entidades do setor não lucrativo		0,00	0,00	0,00	0,00	0,00	
D7.1.3 - Famílias		0,00	0,00	0,00	0,00	0,00	
D7.1.4 - Outras		0,00	0,00	0,00	0,00	0,00	
D8 - Outras despesas de capital		0,00	0,00	0,00	0,00	0,00	
D9 - Despesa com ativos financeiros		0,00	0,00	0,00	0,00	0,00	
D10 - Despesa com passivos financeiros		0,00	0,00	0,00	0,00	0,00	
Total		3.587.903,00	581.278,00	581.278,00	542.444,00	4.130.347,00	

O Responsável: _____

Emissão: 16.03.2026 17:57:20

Página: 2 / 2



COMISSÃO NACIONAL DE ELEIÇÕES

Entidade: 3043 CNE (EGE)

Período: 13

Exercício: 2025

Operações de tesouraria

Unidade Monetária: EUR

Código das contas	Designação	Saldo inicial	Recebimentos	Pagamentos	Saldo final
07.1.5 / 07.2.5	07.1.5 / 07.2.5 - Receção/receitas de receitas próprias # duplo cabimento	-735.876,76	2.994.378,46	3.394.470,24	-1.135.968,54
07.1.9 / 07.2.9	07.1.9 / 07.2.9 - Outras receitas/despesas de operações tesouraria	10.687,37	402.450,19	400.843,01	12.294,55
	Total....	-725.189,39	3.396.828,65	3.795.313,25	-1.123.673,99

O Responsável: _____

Entidade: 3043 CNE (EGE)
Exercício: 2025

Período: 14

Transferências e subsídios concedidos

Unidade Monetária: EUR

Tipo de despesa	Entidade beneficiária	Disposições legais	Finalidade	Despesas orçamentadas	Despesas autorizadas	Despesas pagas	Despesas autorizadas e não pagas	Devolução de transferências/subsídios ocorrida no exercício	Observações
040305				49.588,00					
040305	Faculdade de Direito da Universidade de Lisboa	DL: OUTROS Artº: Nº: 00 Alínea:	Prog: 001 Medi: 001 Proj: Ativ: 261		49.588,00	49.588,00	0,00	0,00	
040701				37.940,00					
040701	Associação Isonomia	DL: OUTROS Artº: Nº: 00 Alínea:	Prog: 001 Medi: 001 Proj: Ativ: 261		5.000,00	5.000,00	0,00	0,00	
040701	ISCTE - Instituto Universitário de Lisboa	DL: OUTROS Artº: Nº: 00 Alínea:	Prog: 001 Medi: 001 Proj: Ativ: 261		10.500,00	10.500,00	0,00	0,00	
Total transferências correntes				87.528,00	65.088,00	65.088,00	0,00	0,00	

O Responsável: _____

Entidade: 3043 CNE (EGE)
Exercício: 2025

Período: 14

Transferências e subsídios recebidos

Unidade Monetária: EUR

Tipo de receita	Entidade financiadora	Disposições legais	Finalidade	Previsões corrigidas	Receitas recebidas	Previsões corrigidas e não recebidas	Devolução de transferências/subsídios ocorrida no exercício	Observações
060307				3.750.347,00		3.750.347,00		
060307	Assembleia da República	DL- OUTROS Artº. Nº. 00 Alínea:	Prog: 001 Medi: 001 Proj: Ativ:		3.750.347,00	-3.750.347,00	0,00	
Total transferências correntes				3.750.347,00	3.750.347,00	0,00	0,00	
100308				380.000,00		380.000,00		
100308	Assembleia da República	DL- OUTROS Artº. Nº. 00 Alínea:	Prog: 001 Medi: 001 Proj: Ativ:		380.000,00	-380.000,00	0,00	
Total transferências de capital				380.000,00	380.000,00	0,00	0,00	

O Responsável: _____